

**Agenzia del Territorio
CATASTO FABBRICATI
Ufficio Provinciale di
Ancona**

Dichiarazione protocollo n. AN0013345 del 01/02/2006

Planimetria di u.i.u. in Comune di Senigallia

Strada Della Chiusa

civ. SNC

Identificativi Catastali:

Sezione:

Foglio: 62

Particella: 190

Subalterno:

Compilata da:

Marcantognini Maurizio

Iscritto all'albo:

Geometra Dipendente Pubblico

Prov.

N.

Scheda n. 1

Scala 1:1000

PLANIMETRIA GENERALE
PIANO TERRA

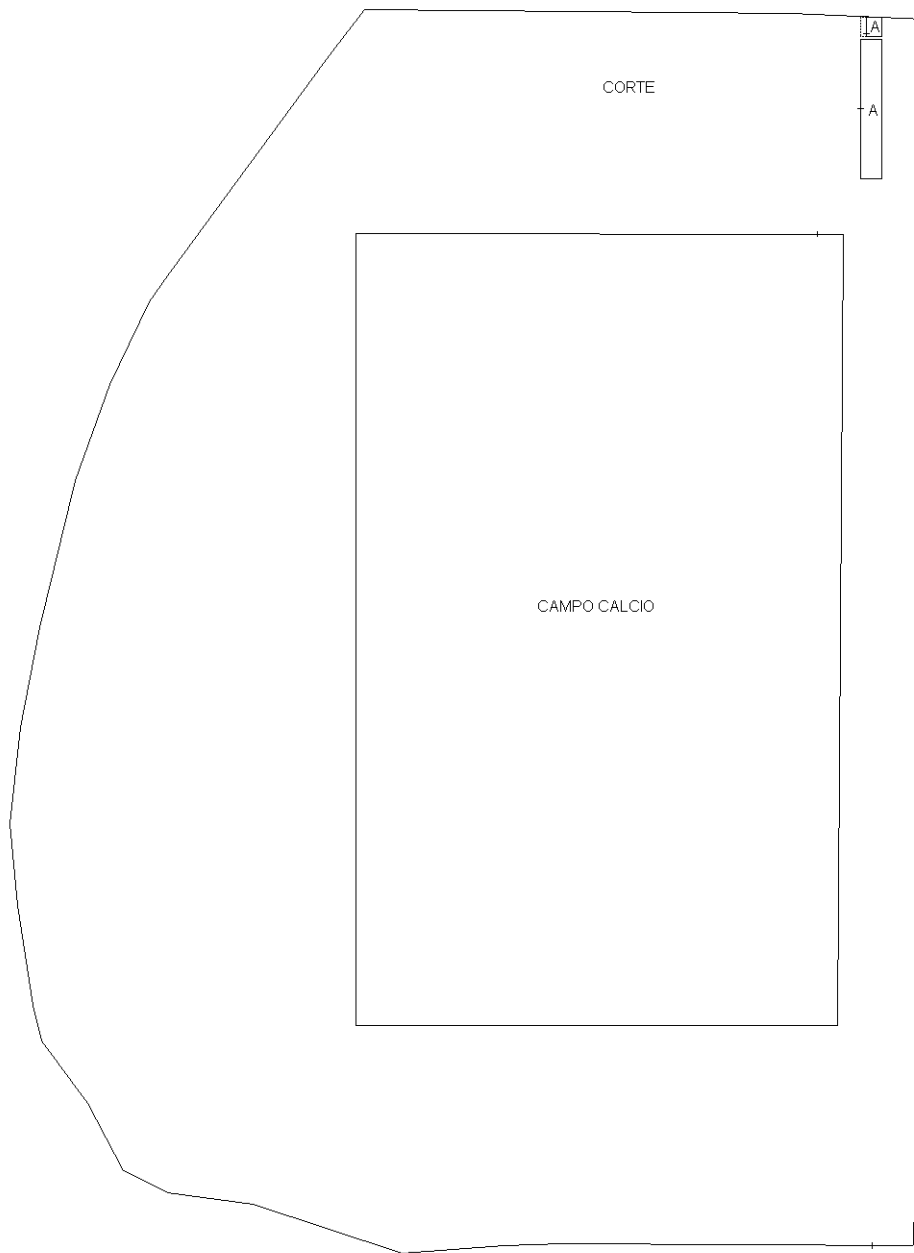

Strada della Chiusa



Ultima planimetria in atti

Catasto dei Fabbricati - Situazione al 09/10/2018 - Comune di SENIGALLIA (I608) - < Foglio: 62 - Particella: 190 - Subalterno: 0 >
STRADA DELLA CHIUSA SNC piano: T;

**Agenzia del Territorio
CATASTO FABBRICATI
Ufficio Provinciale di
Ancona**

Dichiarazione protocollo n. AN0013345 del 01/02/2006

Planimetria di u.i.u. in Comune di Senigallia

Strada Della Chiusa

civ. SNC

Identificativi Catastali:

Sezione:

Foglio: 62

Particella: 190

Subalterno:

Compilata da:

Marcantognini Maurizio

Iscritto all'albo:

Geometra Dipendente Pubblico

Prov.

N.

Scheda n. 2

Scala 1:100

**PARTICOLARE "A"
PIANO TERRA**

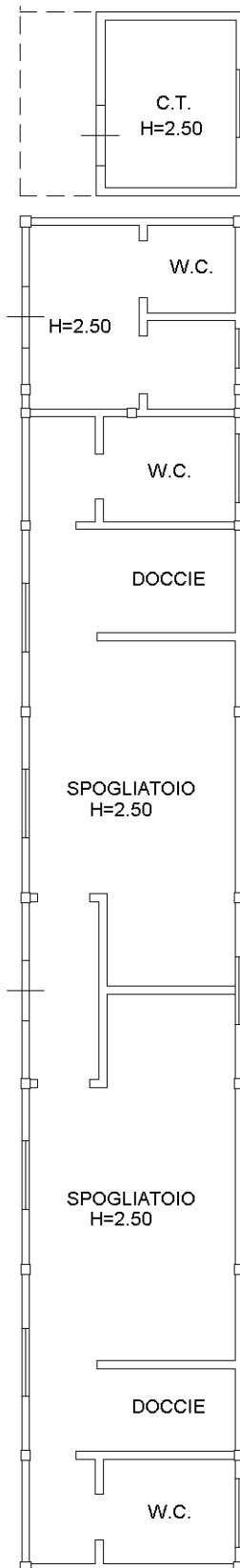

Ultima planimetria in atti