

**Agenzia del Territorio  
CATASTO FABBRICATI  
Ufficio Provinciale di  
Ancona**

Dichiarazione protocollo n. AN0011822 del 30/01/2006

Planimetria di u.i.u. in Comune di Senigallia

Via Del Molinello

civ. SNC

Identificativi Catastali:

Sezione:

Foglio: 4

Particella: 52

Subalterno:

Compilata da:

Marcantognini Maurizio

Iscritto all'albo:

Geometra Dipendente Pubblico

Prov.

N.

Scheda n. 1

Scala 1:500

### PIANO TERRA

FOSSO DELLA GIUSTIZIA

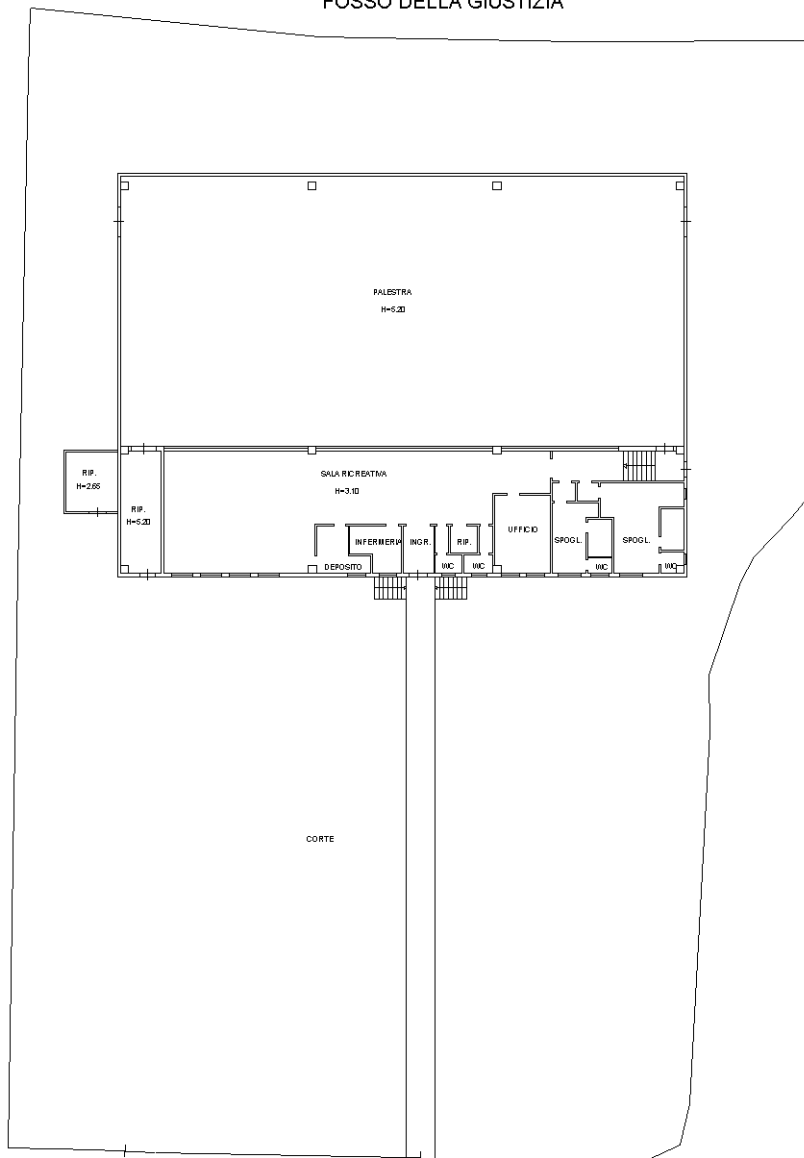

VIA DEL MOLINELLO



Catasto dei Fabbricati - Situazione al 10/12/2018 - Comune di SENIGALLIA (I608) - < Foglio: 4 - Particella: 52 - Subalterno: 0 >  
VIA DEL MOLINELLO SNC piano: T;

Ultima planimetria in atti