

**MENTUCCI S.R.L.**

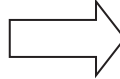

Spettabile



**SINDACO DEL COMUNE DI SENIGALLIA**

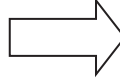

**ASSESSORATO ALL'URBANISTICA  
UFFICIO GOVERNO DEL TERRITORIO  
AREA 9 TECNICA TERRITORIO ED  
EDILIZIA PRIVATA**

PEC [comune.senigallia@emarche.it](mailto:comune.senigallia@emarche.it)

**OGGETTO: RICHIESTA DI TRASFORMAZIONE DELL'AREA SITA IN  
SENIGALLIA (AN), VIA ARCEVIESE KM 9,5 - FRAZIONE  
BETTOLELLE.**

Il sottoscritto Vinicio Mentucci, amministratore della società MENTUCCI S.R.L con sede in , C.F. e P.I.V.A. 

Premesso:

- Che è proprietaria del compendio immobiliare in oggetto individuato catastalmente al foglio 125, particelle 84, 146 e 148;
- Che l'area è costituita da una parte su cui insiste l'immobile (particella 84) e da altra parte con destinazione agricola (146 e 148);
- Che abbiamo avuto varie manifestazioni di interesse per impiantare, nell'immobile in oggetto, attività produttive che potrebbero richiedere la possibilità di ampliare l'immobile esistente ovvero l'utilizzo del piazzale adiacente lo stesso come deposito;

Tutto quanto sopra premesso chiede la trasformazione delle particelle 146 e 148 da agricole alla stessa destinazione della particella 84.

Fiduciosi nel favorevole accoglimento della presente, restiamo in attesa di un Vostro cortese riscontro.

Con osservanza.

Senigallia, 11/11/2024



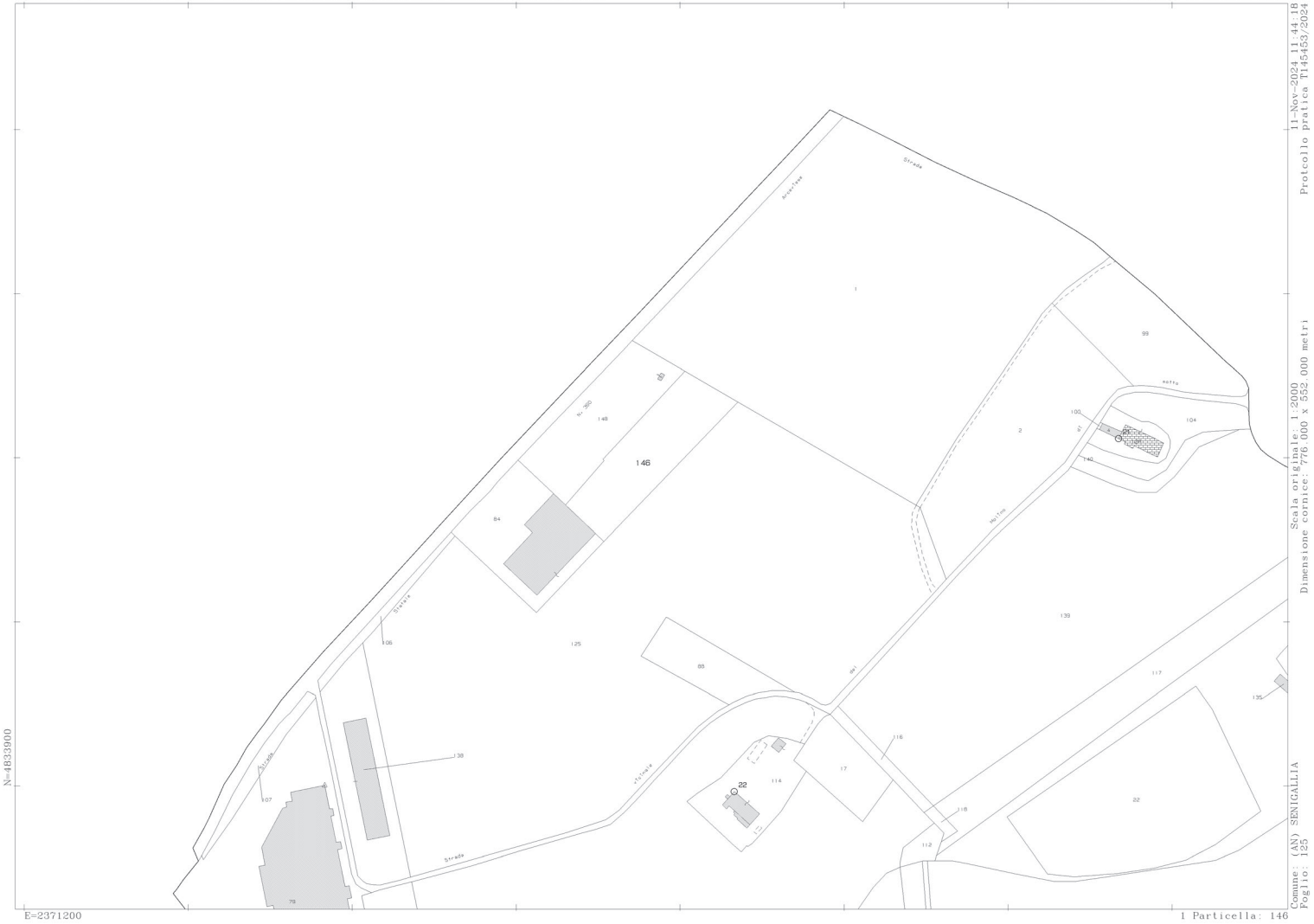

11-Nov-2024 11:44:18  
Protocollo pratica T14643/2024  
Scala originale: 1:2000  
Dimensione cornice: 776.000 x 552.000 metri  
Comune: (AN) SENIGALLIA  
Foglio: 125