

0081941

730



MODELLO 730/2024

redditi 2023

Modello N. 1
Pag. 1

CONTRIBUENTE DICHIARANTE CONIUGE DICHIARANTE DICHIARAZIONE CONGIUNTA RAPPRESENTANTE O TUTORE O EREDE

CODICE FISCALE DEL CONTRIBUENTE (obbligatorio): **MRTSMN72L52I608R** Soggetto fiscalmente 730 integrativo 730 senza Situazioni a carico di altri (vedere istruzioni) sostituto particolari CODICE FISCALE (rappresentante o tutore o erede)

COGNOME (per le donne indicare il cognome da nubile): **MARIOTTI** NOME: **SIMONA** SESSO (M o F): **F**

DATA DI NASCITA: GIORNO **12** MESE **07** ANNO **1972** COMUNE (o Stato estero) DI NASCITA: **SENIGALLIA** PROVINCIA (sigla): **AN**

RESIDENZA ANAGRAFICA COMUNE: **SENIGALLIA** PROVINCIA (sigla): **AN** C.A.P.:

TIPOLOGIA (Via, piazza, ecc.): INDIRIZZO: DATA DELLA VARIAZIONE GIORNO MESE ANNO Dichiarazione presentata per la prima volta:

TELEFONO E POSTA ELETTRONICA TELEFONO PREFISSO: NUMERO: CELLULARE: **3455821481** INDIRIZZO DI POSTA ELETTRONICA: **SIMI.MARIOTTI@GMAIL.COM**

DOMICILIO FISCALE AL 01/01/2023 COMUNE: **SENIGALLIA** (I608) PROVINCIA (sigla): **AN** FUSIONE COMUNI:

DOMICILIO FISCALE AL 01/01/2024 COMUNE: **SENIGALLIA** (I608) PROVINCIA (sigla): **AN** FUSIONE COMUNI:

FAMILIARI A CARICO

BARRARE LA CASELLA		CODICE FISCALE		mesi di carico	%	ulteriore 100% affidamento fig.	21 anni o più	NUMERO FOLLE IN AFFIDAMENTO PREAZIUNTO A CARICO DEL CONTRIBUENTE
C = Coniuge		(il codice del coniuge va indicato anche se non fiscalmente a carico)						
F1 = Primo figlio	<input checked="" type="checkbox"/>	1	C					
F = Figlio	<input type="checkbox"/>	2	F1					
A = Altro	<input type="checkbox"/>	3	F					
D = Figlio con disabilità	<input type="checkbox"/>	4	F					

DATI DEL SOSTITUTO D'IMPOSTA CHE EFFETTUERA IL CONGUAGLIO

COGNOME e NOME o DENOMINAZIONE: **INTESA SAN PAOLO S.P.A.** CODICE FISCALE: **00799960158** COMUNE: **TORINO**
 PROV. TIPLOGIA (Via, piazza, ecc.): INDIRIZZO: **TO PIAZZA SAN CARLO** NUM. CIVICO: **156** C.A.P.: **10122**
 FRAZIONE: NUMERO DI TELEFONO / FAX: **0110934534** INDIRIZZO DI POSTA ELETTRONICA: **ASSISTENZA FISCALE@INTESASANPAOLO.COM** CODICE SEDE:

FIRMA DELLA DICHIARAZIONE

N. modelli compilati: **1** Barrare la casella per richiedere di essere informato direttamente dal soggetto che presta l'assistenza fiscale di eventuali comunicazioni dell'Agenzia delle Entrate
 Con l'apposizione della firma si esprime anche il consenso al trattamento dei dati sensibili indicati nella dichiarazione

FIRMA DEL CONTRIBUENTE
Simona Mariotti
 (MARIOTTI SIMONA)

QUADRO A - Redditi dei terreni

N. ORD.	REDDITO DOMINICALE	TITOLO	REDDITO AGRARIO	POSSESSO		CANONE DI AFFITTO IN REGIME VINCOLISTICO	CASI PARTICOLARI	CONTINUAZIONE (stesso terreno, rigo precedente)	IMI NON COMUTA	COLTIVATORE DIRETTO O IAP
				GIORNI	%					
A1	.00		.00					<input type="checkbox"/>		
A2	.00		.00					<input type="checkbox"/>		
A3	.00		.00					<input type="checkbox"/>		
A4	.00		.00					<input type="checkbox"/>		
A5	.00		.00					<input type="checkbox"/>		
A6	.00		.00					<input type="checkbox"/>		

Conforme al provvedimento pubblicato il 28/02/2024 ai sensi dell'art. 1, comma 361, L. 24/12/2007 n° 244 e succ. modificazioni TeamSystem S.p.A. - Via Sandro Pertini, 88 - 61122 Pesaro (PU)

CODICE FISCALE **MRTSMN72L521608R**

Pag. 2 Mod. N.

1

QUADRO B - Redditi dei fabbricati e altri dati

SEZIONE I - REDDITI DEI FABBRICATI

RENDITA	UTILIZZO	POSSESSO		CODICE CANONE	CANONE DI LOCAZIONE	CASI PARTICOLARI	CONTINUAZIONE (stesso immobile rigo precedente)	CODICE COMUNE	CEDOLARE SECCA	CASI PARTICOLARI MU	ALTRI DATI
		GIORNI	%								
B1	8,00	5	365	50,00			<input type="checkbox"/>	I608			
B2	287,00	1	365	50,00			<input type="checkbox"/>	I608			
B3	0,00						<input type="checkbox"/>				
B4	0,00						<input type="checkbox"/>				
B5	0,00						<input type="checkbox"/>				
B6	0,00						<input type="checkbox"/>				

SEZIONE II - DATI RELATIVI AI CONTRATTI DI LOCAZIONE

N. rigo Sezione I	M.M.C. n.	DATA	ESTREMI DI REGISTRAZIONE DEL CONTRATTO		CODICE UFFICIO	CODICE IDENTIFICATIVO DEL CONTRATTO	CONTRATTI NON TUPRATI	RIFIUTI	PRESENTAZIONE TUPRATI	RIFIUTI	DEGRADAZIONE	RIFIUTI
			SERIE	NUMERO E SOTTONUMERO								
B11												

QUADRO C - Redditi di lavoro dipendente e assimilati

SEZIONE I - REDDITI DI LAVORO DIPENDENTE E ASSIMILATI

C1	TIPO	INDETERMINATO/DETERMINATO	REDDITO (punti 1, 2, 3 CU 2024)	ALTRI DATI	C2	TIPO	INDETERMINATO/DETERMINATO	REDDITO (punti 1, 2, 3 CU 2024)	ALTRI DATI	C3	TIPO	INDETERMINATO/DETERMINATO	REDDITO (punti 1, 2, 3 CU 2024)	ALTRI DATI
	2	1	47.867,00					0,00					0,00	
SOMME PER PREMI DI RISULTATO E WELFARE AZIENDALE														
C4	TIPOLOGIA LIMITE	SOMME A TASSAZIONE ORDINARIA	SOMME A IMPOSTA SOSTITUTIVA	RITENUTE IMPOSTA SOSTITUTIVA	BENEFIT	BENEFIT A TASSAZIONE ORDINARIA	TASSAZIONE ORDINARIA	TASSAZIONE SOSTITUTIVA	ASSENZA REQUISITI					
	1	0,00	1.776,00	89,00	0,00	0,00		X						
C5	PERIODO DI LAVORO (giorni per i quali spettano le detrazioni (punti 5 e 7 CU 2024))			3	6	5								

SEZIONE II - ALTRI REDDITI ASSIMILATI A QUELLI DI LAVORO DIPENDENTE

C6	ASSEGNO DEL CONIUGE	REDDITO (punti 4 e 5 CU 2024)	ALTRI DATI	C7	ASSEGNO DEL CONIUGE	REDDITO (punti 4 e 5 CU 2024)	ALTRI DATI	C8	ASSEGNO DEL CONIUGE	REDDITO (punti 4 e 5 CU 2024)	ALTRI DATI
		0,00				0,00				0,00	

SEZIONE III - RITENUTE IRPEF E ADDIZIONALE REGIONALE ALL IRPEF

C9	RITENUTE IRPEF (punto 21 CU 2024)	13.468,00	RITENUTE IMPOSTA SOSTITUTIVA R.I.T.A.	C10	RITENUTE ADDIZIONALE REGIONALE (punto 22 CU 2024)	721,00
----	-----------------------------------	-----------	---------------------------------------	-----	---	--------

SEZIONE IV - RITENUTE ADDIZIONALE COMUNALE ALL IRPEF

C11	RITENUTE ACCONTO ADDIZIONALE COMUNALE 2023 (punto 26 CU 2024)	111,00	C12	RITENUTE SALDO ADDIZIONALE COMUNALE 2023 (punto 27 CU 2024)	272,00	C13	RITENUTE ACCONTO ADDIZIONALE COMUNALE 2024 (punto 29 CU 2024)	115,00
-----	---	--------	-----	---	--------	-----	---	--------

SEZIONE V - RIDUZIONE DELLA PRESSIONE FISCALE

C14	CODICE	2	TRATTAMENTO ERD GATO	ESENZIONE RICERCATORI E DOCENTI	ESENZIONE IMPATRIATI
			0,00	0,00	0,00

SEZIONE VI - DETRAZIONE PER COMPARTO SICUREZZA E DIFESA

C15	FRUITA TASSAZIONE ORDINARIA	NON FRUITA TASSAZIONE ORDINARIA	FRUITA TASSAZIONE SEPARATA
	0,00	0,00	0,00

SEZIONE VII - TASSAZIONE MANCA SETTORE TURISTICO-ALBERGHIERO E DI RICEZIONE

C16	REDDITO SETTORE TURISTICO	SOMME A TASSAZIONE ORDINARIA	SOMME A IMPOSTA SOSTITUTIVA	RITENUTE IMPOSTA SOSTITUTIVA	TASSAZIONE ORDINARIA	TASSAZIONE SOSTITUTIVA	ASSENZA REQUISITI
	0,00	0,00	0,00	0,00			

QUADRO D - Altri redditi

SEZIONE I - REDDITI DI CAPITALE, LAVORO AUTONOMO E REDDITI DIVERSI

D1	UTILI ED ALTRI PROVENTI EQUIPARATI	TIPO DI REDDITO	REDDITI	RITENUTE	D2	ALTRI REDDITI DI CAPITALE	TIPO DI REDDITO	REDDITI	RITENUTE
			0,00					0,00	
D3	REDDITI DERIVANTI DA ATTIVITA ASSIMILATE AL LAVORO AUTONOMO							0,00	
D4	REDDITI DIVERSI							0,00	
D5	REDDITI DERIVANTI DA ATTIVITA OCCASIONALE O DA OBBLIGHI DI FARE, NON FARE E PERMETTERE							0,00	

SEZIONE II - REDDITI SOGGETTI A TASSAZIONE SEPARATA

D6	REDDITI PERCEPITI DA EREDI E LEGATARI	TIPO DI REDDITO	TASSAZIONE ORDINARIA	ANNO	REDDITO	REDDITO TOTALE DECESSATO	QUOTA IMPOSTA SUCCESSIONI	RITENUTE
					0,00	0,00		0,00
D7	IMPOSTE E ONERI RIMBORSATI NEL 2023 E ALTRI REDDITI A TASSAZIONE SEPARATA	TIPO DI REDDITO	TASSAZIONE ORDINARIA	ANNO	REDDITO			RITENUTE
					0,00			0,00

Conforme al provvedimento pubblicato il 28/02/2024 ai sensi dell'art. 1, comma 361, L. 24/12/2007 n° 244 e succ. modificazioni Team System S.p.A. - Via Sandro Pertini, 66 - 61122 Pesaro (PU)

CODICE FISCALE **MRTSMN72L521608R**

Pag. 3 Mod. N. **1**

730

QUADRO E - Oneri e spese

SEZIONE I - SPESE PER LE QUALI SPETTA LA DETRAZIONE D'IMPOSTA DEL 19%, 26%, 30%, 35% o 90%

E1	SPESE SANITARIE	00	272,00	E6	SPESE SANITARIE RATEIZZATE IN PRECEDENZA		00
E2	SPESE SANITARIE PER FAMILIARI NON A CARICO AFFETTI DA PATOLOGIE ESENTI		00	E7	INTERESSI PER MUTUI IPOTECARI ADQUISTO ABITAZIONE PRINCIPALE		00
E3	SPESE SANITARIE PER PERSONE CON DISABILITA'		00	E8	ALTRE SPESE	36	90,00
E4	SPESE VEICOLI PER PERSONE CON DISABILITA'		00	E9	ALTRE SPESE	43	55,00
E5	SPESE PER L'ACQUISTO DI CANI GUIDA		00	E10	ALTRE SPESE		00
E14	SPESE PER CANONI DI LEASING		00				00

SEZIONE II - SPESE E ONERI PER I QUALI SPETTA LA DEDUZIONE DAL REDDITO COMPLESSIVO

E21	CONTRIBUTI PREVIDENZIALI ED ASSISTENZIALI		00	E26	ALTRI ONERI DEDUCIBILI		00
E22	ASSEGNO AL CONIUGE		00	E27	DEDUCIBILITA' ORDINARIA	2.465,00	00
E23	CONTRIBUTI PER ADDETTI AI SERVIZI DOMESTICI E FAMILIARI		00	E28	LAVORATORI DI PRIMA OCCUPAZIONE		00
E24	EROGAZIONI LIBERALI A FAVORE DI ISTITUZIONI RELIGIOSE		00	E29	FONDI IN SQUILIBRIO FINANZIARIO		00
E25	SPESE MEDICHE E DI ASSISTENZA DI PERSONE CON DISABILITA'		00	E30	FAMILIARI A CARICO		00
E32	SPESE PER ACQUISTO O COSTRUZIONE DI ABITAZIONI IN LOCAZIONE		00				00
E33	RESTITUZIONE SOMME AL SOGGETTO EROGATORE		00				00
E36	EROGAZIONI LIBERALI IN FAVORE DELLE ONLUS, OV. APS E ETS		00				00

SEZIONE III A - SPESE PER INTERVENTI DI RECUPERO DEL PATRIMONIO EDILIZIO PER MISURE ANTISISMICHE, BONUS FACCIATE E SUPERBONUS

ANNO	TIPOLOGIA	CODICE FISCALE	Interventi particolari	Acquisto, eredita' o donazione	Maggiorazione somma	Percentuale	Numero rate	IMPORTO SPESA	N. ordine immobile
E41	2020	92010770425					4	142,00	1
E42								00	
E43								00	

SEZIONE III B - DATI CATASTALI IDENTIFICATIVI DEGLI IMMOBILI E ALTRI DATI PER FRUIRE DELLA DETRAZIONE

E51	1	X							
E52									
E53	ALTRI DATI	CONDUTTORE	CODICE IDENTIFICATIVO DEL CONTRATTO	DOMANDA ACCATASTAMENTO					

SEZIONE III C - ALTRE SPESE PER LE QUALI SPETTA LA DETRAZIONE DEL 50%, DEL 90% E DEL 110%

E56	PACE CONTRIBUTIVA O COLONNINE PER RICARICA		00	E57	SPESE ARREDO IMMOBILI RISTRUTTURATI		00
E58	SPESE ARREDO IMMOBILI GIOVANI COPPIE		00	E59	IVA PER ACQUISTO ABITAZIONE CLASSE ENERGETICA A o B		00

SEZIONE IV - SPESE PER INTERVENTI DI RISPARMIO ENERGETICO E SUPERBONUS

E61	12	2023		1	1	2.009,00
E62	4	2023		1	1	2.376,00

SEZIONE V - DETRAZIONE PER GLI INQUILINI CON CONTRATTO DI LOCAZIONE

E71	INQUILINI DI ALLOGGI ADIBITI AD ABITAZIONE PRINCIPALE			E72	LAVORATORI DIPENDENTI CHE TRASFERISCONO LA RESIDENZA PER MOTIVI DI LAVORO		
-----	---	--	--	-----	---	--	--

SEZIONE VI - ALTRE DETRAZIONI D'IMPOSTA

E81	DETRAZIONE PER SPESE DI MANTENIMENTO DEI CANI GUIDA			E83	ALTRE DETRAZIONI		00
-----	---	--	--	-----	------------------	--	----

Conforme al provvedimento pubblicato il 28/02/2024 al sensi dell'art. 1, comma 361, L. 24/12/2007 n° 244 e succ. modificazioni TeamSystem S.p.A. - Via Sandro Pertini, 88 - 01122 Piacenza (PU)

QUADRO F - Acconti, ritenute, eccedenze e altri dati

730

SEZIONE I - ACCONTI IRPEF, ADDIZIONALE COMUNALE E CEDOLARE SECCA RELATIVI AL 2023 TRATTENUTI E/O VERSATI CON F24

F1	Acconto IRPEF 2023	Prima rata	Seconda o unica rata	Acconto Addizionale Comunale 2023	Importo	Acconto cedolare secca 2023	Prima rata	Seconda o unica rata
		.00	.00		.00		.00	.00

SEZIONE II - ALTRE RITENUTE SUBITE DIVERSE DA QUELLE INDICATE NEI QUADRI C E D

F2	IRPEF	Addizionale Regionale	Addizionale Comunale	Addizionale Regionale IRPEF attività sportive dilettantistiche	Addizionale Comunale IRPEF attività sportive dilettantistiche	IRPEF per lavori socialmente utili	Addizionale Regionale IRPEF per lavori socialmente utili
	.00	.00	.00	.00	.00	.00	.00

SEZIONE III A - ECCEDENZE RISULTANTI DALLA PRECEDENTE DICHIARAZIONE

F3	IRPEF	di cui compensata in F24	Imposta sostitutiva quadro RT	di cui compensata in F24	Cedolare secca	di cui compensata in F24	
	.00	.00	.00	.00	.00	.00	
	Imposta sostitutiva Addizionale Regionale IRPEF	di cui compensata in F24	Cedolare secca	Addizionale Comunale IRPEF	di cui compensata in F24	Premio di risultato	di cui compensata in F24
	.00	.00	.00	.00	.00	.00	.00

SEZIONE III-B - ECCEDENZE RISULTANTI DA DICHIARAZIONI INTEGRATIVE A FAVORE PRESENTATE OLTRE L'ANNO SUCCESSIVO

F4	Anno	IRPEF	Imposta sostitutiva quadro RT	Cedolare secca	Codice Regione	Addizionale Regionale all'IRPEF	Codice Comune	Addizionale Comunale all'IRPEF	Imposta sostitutiva sulla produttività
		.00	.00	.00		.00		.00	.00

SEZIONE IV - RITENUTE E ACCONTI SOSPESI PER EVENTI ECCEZIONALI

F5	Evento	IRPEF	Add. Regionale	Add. Comunale	Imposta sostitutiva premi di risultato	Cedolare secca	Imposta sostitutiva R.I.T.A.
		.00	.00	.00	.00	.00	.00

SEZIONE V - MISURA DEGLI ACCONTI PER L'ANNO 2024 E RATEAZIONE DEL SALDO 2023

F6	Barrare la casella per non effettuare i versamenti di acconto IRPEF	Versamenti di acconto IRPEF in misura inferiore	Barrare la casella per non effettuare i versamenti di acconto add. comunale	Versamenti di acconto add. comunale in misura inferiore	Numero rate (in caso di dichiarazione congiunta indicare il dato solo nel modello del dichiarante)	Barrare la casella per non effettuare i versamenti di acconto crypto attività
		.00		.00	.00	
	Versamenti di acconto crypto attività in misura inferiore	Barrare la casella per non effettuare i versamenti di acconto IVIE	Versamenti di acconto IVIE in misura inferiore	Barrare la casella per non effettuare i versamenti di acconto IVAFE	Versamenti di acconto IVAFE in misura inferiore	
	.00		.00		.00	

SEZIONE VI - SOGLIE DI ESENZIONE ADDIZIONALE COMUNALE NON DESUMIBILI DAL MOD. 730

F7	Soglia esenzione saldo 2023	Esenzione totale/altre agevolazioni saldo 2023	Soglia esenzione acconto 2024	Esenzione totale/altre agevolazioni acconto 2024	F8	Ritenute
	.00	.00	.00	.00		.00

SEZIONE VII - LOCAZIONI BREVI

SEZIONE VIII - DATI DA INDICARE NEL MOD. 730 INTEGRATIVO

F9	Importi rimborsati IRPEF	Addizionale Regionale all'IRPEF	Addizionale Comunale all'IRPEF	Cedolare secca
	.00	.00	.00	.00
F10	Crediti utilizzati con il modello F24 per il versamento di altre imposte IRPEF	Credito Addizionale Regionale	Credito Addizionale Comunale	Credito cedolare secca
	.00	.00	.00	.00

SEZIONE IX - ALTRI DATI

F11	Importi rimborsati del sostituto	Detrazioni canoni locazione	F13	Pignoramento presso terzi	Tipo reddito	Ritenute	F14	Imposta sostitutiva manca	Eccedenza versamento a saldo-manca
	.00	.00					.00	.00	

QUADRO G - Crediti d'imposta

SEZIONE I - FABBRICATI

G1	Credito riacquisto prima casa	residuo precedente dichiarazione	credito anno 2023	di cui compensato nel mod. F24	G2	Credito canoni di locazione non percepiti (vedere istruzioni)
	.00	.00	.00	.00		.00

SEZIONE II - REINTEGRO ANTICIPAZIONI FONDI PENSIONE

G3	Anno anticipazione	Reintegro Totale/Parziale	Somma reintegrata	Residuo precedente dichiaraz.	Anno 2022	di cui compensato nel mod. F24
		.00	.00	.00	.00	.00

SEZIONE III - REDDITI PRODOTTI ALL'ESTERO

G4	Codice Stato estero	Anno	Raddito estero	Imposta estera	Reddito complessivo
			.00	.00	.00
	Imposta lorda		Imposta netta	Credito utilizzato nelle precedenti dichiarazioni	di cui relativo allo Stato estero di cui 1
	.00		.00	.00	.00

SEZIONE IV - IMMOBILI COLPITI DAL SISMA IN ABRUZZO

G5	Abitazione principale	Codice fiscale	Numero rata	Totale credito	Residuo precedente dichiarazione	
				.00	.00	
G6	Altri immobili	Impresa/Professione	Codice fiscale	Numero rata	Rateazione	Totale credito
						.00

SEZIONE VI - PRIMA CASA UNDER 36

G8	Acquisto prima casa under 36	residuo precedente dichiarazione	credito anno 2023	di cui compensato nel mod. F24	di cui compensato in atto
	.00	.00	.00	.00	.00

SEZIONE VII - EROGAZIONI CULTURA

G9	Spesa 2023	Residuo 2022	Rata credito 2022	Rata credito 2021
	.00	.00	.00	.00

SEZIONE XIII - ALTRI CREDITI

G15	Importo	Residuo 2022	Rata Spesa 2022	di cui compensato nel mod. F24
	.00	.00	.00	.00

Conforme al provvedimento pubblicato il 28/02/2024 ai sensi dell'art. 1, comma 361, L. 24/12/2007 n° 244 e succ. modificazioni TeamSystem S.p.A. - Via Sandro Pertini, 88 - 61122 Pesaro (PU)

CODICE FISCALE **MRTSMN72L521608R**

Pag. 5 Mod. N. **1**

QUADRO I - Imposte da compensare

I1	Indicare il credito relativo alle imposte principali da utilizzare in F24 per compensare le imposte da versare non derivanti dal Mod. 730	.00	oppure	Barrare la casella per utilizzare in compensazione con il Mod. F24 l'intero credito relativo alle imposte principali del Mod. 730 (che quindi non sarà rimborsato)	<input type="checkbox"/>
I2	Indicare il credito relativo alle imposte sostitutive da utilizzare in F24 per compensare le imposte da versare non derivanti dal Mod. 730	.00	oppure	Barrare la casella per utilizzare in compensazione con il Mod. F24 l'intero credito relativo alle imposte sostitutive del Mod. 730 (che quindi non sarà rimborsato)	<input type="checkbox"/>

QUADRO L - Ulteriori dati

SEZIONE I

L1	REDDITI PRODOTTI IN EURO CAMPIONE D'ITALIA	CODICE	AMPORTO	.00
L2	REDDITI PRODOTTI IN FRANCHI SVIZZERI CAMPIONE D'ITALIA	CODICE	AMPORTO	.00

SEZIONE II - RIVALUTAZIONE TERRENI

L6	VALORE RIVALUTATO	IMPOSTA SOSTITUTIVA DOVUTA	IMPOSTA VERGATA	IMPOSTA DA VERSARE	RATEIZZAZIONE - VERSAMENTO CUMULATIVO
L7	.00	.00	.00	.00	

SEZIONE III - REDDITI DI CAPITALE SOGGETTI AD IMPOSIZIONE SOSTITUTIVA

L8	TIPO	CODICE STATO ESTERO	AMMONTARE REDDITO	ALiquota %	CREDITO IVA	OPZIONE TASSAZIONE ORDINARIA	INDEBITI PARTICOLARI	ECCEDENZA DI VERSAMENTO A SALDO
			.00		.00			.00

QUADRO W - Investimenti e attività estere di natura finanziaria o patrimoniale

SEZIONE I - DATI RELATIVI AGLI INVESTIMENTI E ALLE ATTIVITA'

W1	CODICE TITOLO	TIPO CONTRIBUENTE	CODICE	CODICE	QUOTA	CRITERIO	VALORE INIZIALE	VALORE FINALE	
	POSSESSO	- IVAFE	INDIVIDUAZIONE BENE	STATO ESTERO	DI POSSESSO	DETERMIN VALORE			
	VALORE MASSIMO DI PAESI NON COLLABORATIVI - IVAFE	GIORNI IVAFE	CRIPTO-ATTIVITA'	MESE IVAFE	CREDITO D'IMPOSTA	DETRAZIONI - IVAFE	CODICE	QUOTA PARTECIPAZIONE - IVAFE	SALDO MONITORAGGIO
	.00				.00				.00
	CODICE FISCALE SOCIETA' O ALTRA ENTITA' GIURIDICA IN CASO DI TITOLARE EFFETTIVO - IVAFE				CODICE FISCALE ALTRI CONTESTATARI				
W2							.00		.00
W3							.00		.00
W4							.00		.00
W5							.00		.00

SEZIONE II - VERSAMENTI E RESIDUI IVAFE

W6	ECCEDENZA DICHIARAZIONE PRECEDENTE - IVAFE	ECCEDENZA COMPENSATA CON IL MOD. F24 - IVAFE	ACCONTI VERSATI - IVAFE	ECCEDENZA DI VERSAMENTO A SALDO - IVAFE
	.00	.00	.00	.00

SEZIONE III - VERSAMENTI E RESIDUI IVIE

W7	ECCEDENZA DICHIARAZIONE PRECEDENTE - IVIE	ECCEDENZA COMPENSATA CON IL MOD. F24 - IVIE	ACCONTI VERSATI - IVIE	ECCEDENZA DI VERSAMENTO A SALDO - IVIE
	.00	.00	.00	.00

SEZIONE IV - VERSAMENTI E RESIDUI IMPOSTA CRIPTO-ATTIVITA'

W8	ECCEDENZA DI VERSAMENTO A SALDO - CRIPTO-ATTIVITA'
	.00

Conforme al provvedimento pubblicato il 28/02/2024 ai sensi dell'art. 1, comma 361, L. 24/12/2007 n° 244 e succ. modificazioni TeamSystem S.p.A. - Via Sandro Pirelli, 68 - 61122 Pesaro (PU)

730



CODICE FISCALE MRTSMN72L521608R

QUADRO K - Comunicazione dell'amministratore di condominio

SEZIONE I - DATI IDENTIFICATIVI DEL CONDOMINIO

K1 CODICE FISCALE DENOMINAZIONE

SEZIONE II - DATI CATASTALI DEL CONDOMINIO (Interventi di recupero del patrimonio edilizio)

K2 DATI CATASTALI DEL CONDOMINIO

K3 DOMANDA DI ACCATASTAMENTO

SEZIONE III - DATI RELATIVI AI FORNITORI E AGLI ACQUISTI DI BENI E SERVIZI

K4 CODICE FISCALE COGNOME (o DENOMINAZIONE) NOME (solo per le persone fisiche)

K5 SESSO (M o F) DATA DI NASCITA (giorno, mese, anno) COMUNE (o STATO ESTERO) DI NASCITA PROVINCIA DI NASCITA (sigla) IMPORTO COMPLESSIVO DEGLI ACQUISTI DI BENI E SERVIZI CODICE STATO ESTERO

K6

K7

K8

K9

Conforme al provvedimento pubblicato il 28/02/2024 ai sensi dell'art. 1, comma 361, L. 24/12/2007 n° 244 e succ. modificazioni Teamblynum S.p.A. - Via Sandro Pertini, 88 - 81122 Plesuro (PU)

3

MODELLO 730-3 redditi 2023
prospetto di liquidazione relativo alla assistenza fiscale prestata

Pag. 1 Modello N. 1

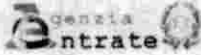

- 730 rettificativo 730 integrativo
 Impegno ad informare il contribuente di eventuali comunicazioni dell'Agenzia delle Entrate relative alla presente dichiarazione Comunicazione dati rettificati CAF o professionista Sostituto, CAF o professionista non delegato

SOSTITUTO D'IMPOSTA O C.A.F. O PROFESSIONISTA ABILITATO	CODICE FISCALE 04392341006	COGNOME E NOME O DENOMINAZIONE CAAF FABI SRL	N. ISCRIZIONE ALBO DEI CAF 25
RESPONSABILE ASSISTENZA FISCALE	MRZLGU58P06H632R	MARZANO LUIGI	
DICHIARANTE	MRTSMN72L52I608R	MARIOTTI SIMONA	
CONIUGE DICHIARANTE			

RIEPILOGO DEI REDDITI		DICHIARANTE	CONIUGE
1	REDDITI DOMINICALI	.00	.00
2	REDDITI AGRARI	.00	.00
3	REDDITI DEI FABBRICATI	.00	.00
4	REDDITI DI LAVORO DIPENDENTE E ASSIMILATI	47.867 .00	.00
5	ALTRI REDDITI	.00	.00
6	IMPONIBILE CEDOLARE SECCA	.00	.00
7	Reddito abitazione principale e pertinenze (non soggette a IMU)	154 .00	.00
8	Altri redditi di capitale di fonte estera a tassazione ordinaria	.00	.00
CALCOLO DEL REDDITO IMPONIBILE E DELL'IMPOSTA LORDA		DICHIARANTE	CONIUGE
11	REDDITO COMPLESSIVO <small>oggette a IMU</small>	48.021 .00	.00
12	Deduzione abitazione principale e pertinenze (non s	154 .00	.00
13	ONERI DEDUCIBILI	.00	.00
14	REDDITO IMPONIBILE	47.867 .00	.00
15	Compensi per attività sportive dilettantistiche con ritenuta a titolo d'imposta	.00	.00
16	IMPOSTA LORDA	13.653 .00	.00
CALCOLO DETRAZIONI E CREDITI D'IMPOSTA		DICHIARANTE	CONIUGE
21	Detrazione per coniuge a carico	.00	.00
22	Detrazione per figli a carico	.00	.00
24	Detrazione per altri familiari a carico	.00	.00
25	Detrazione per redditi di lavoro dipendente	185 .00	.00
26	Detrazione per redditi di pensione	.00	.00
27	Detrazione per redditi assimilati a quelli di lavoro dipendente e altri redditi	.00	.00
28	Detrazione oneri ed erogazioni liberali	55 .00	.00
29	Detrazione spese per interventi di recupero del patrimonio edilizio e per misure antisismiche	7 .00	.00
30	Detrazione spese arredo immobili ristrutturati	.00	.00
31	Detrazione spese per interventi di risparmio energetico	1.205 .00	.00
32	Detrazione spese arredo immobili giovani coppie	.00	.00
33	Detrazione IVA per acquisto abitazione classe energetica A o B	.00	.00
37	Detrazione inquilini con contratto di locazione	.00	.00
38	Altre detrazioni d'imposta	.00	.00
39	Detrazione per comparto sicurezza e difesa	.00	.00
40	Detrazione per riscatto laurea e colonnine di ricarica	.00	.00
41	Credito d'imposta per il riacquisto della prima casa	.00	.00
42	Credito d'imposta per l'incremento dell'occupazione	.00	.00
43	Credito d'imposta reintegro anticipazioni fondi pensione	.00	.00
44	Credito d'imposta per mediazioni	.00	.00
45	Credito d'imposta per negoziazione e arbitrato	.00	.00
46	Credito d'imposta per l'acquisto prima casa under 36	.00	.00
47	Credito d'imposta contributo unificato	.00	.00
48	TOTALE DETRAZIONI E CREDITI D'IMPOSTA	1.452 .00	.00

Conforme al provvedimento pubblicato il 28/02/2024 ai sensi dell'art. 1, comma 361, L. 24/12/2007 n° 244 e succ. modificazioni TeamSystem S.p.A. - Via Sandro Pertini, 88 - 61122 Pesaro (PU)

CALCOLO DELL'IMPOSTA NETTA E DEL RIGO DIFFERENZA		DICHIARANTE	CONIUGE
50	IMPOSTA NETTA	12.201,00	,00
51	Credito d'imposta per altri immobili - Sisma Abruzzo	,00	,00
52	Credito d'imposta per l'abitazione principale - Sisma Abruzzo	,00	,00
53	Credito d'imposta per imposte pagate all'estero	,00	,00
54	Credito d'imposta per erogazioni cultura	,00	,00
55	Credito d'imposta per erogazioni scuola	,00	,00
56	Credito d'imposta per videosorveglianza	,00	,00
57	Altri crediti d'imposta	,00	,00
58	Crediti residuo per detrazioni incapienti	,00	,00
59	RITENUTE	13.468,00	,00
60	DIFFERENZA	-1.267,00	,00

ECCEDENZIA, ACCONTI E ALTRE RETTIFICHE		DICHIARANTE	CONIUGE
61	ECCEDENZIA DELL'IRPEF RISULTANTE DALLE PRECEDENTI DICHIARAZIONI	,00	,00
62	ACCONTI VERSATI	,00	,00
64	Detrazioni e crediti già rimborsati dal sostituto o già fruiti	,00	,00
68	Trattamento integrativo spettante	,00	,00
69	Trattamento integrativo riconosciuto in dichiarazione	,00	,00
70	Restituzione trattamento integrativo non spettante	,00	,00

CALCOLO DELLE ADDIZIONALI REGIONALE E COMUNALE ALL'IRPEF		DICHIARANTE	CONIUGE
71	REDDITO IMPONIBILE	47.867,00	,00
72	ADDIZIONALE REGIONALE ALL'IRPEF DOVUTA	721,00	,00
73	ADDIZIONALE REGIONALE ALL'IRPEF RISULTANTE DALLA CERTIFICAZIONE	721,00	,00
74	ECCEDENZIA ADDIZIONALE REGIONALE ALL'IRPEF PRECEDENTE DICHIARAZIONE	,00	,00
75	ADDIZIONALE COMUNALE ALL'IRPEF DOVUTA	383,00	,00
76	ADDIZIONALE COMUNALE ALL'IRPEF RISULTANTE DALLA CERTIFICAZIONE E/O VERSATA	383,00	,00
77	ECCEDENZIA ADDIZIONALE COMUNALE ALL'IRPEF PRECEDENTE DICHIARAZIONE	,00	,00
78	ACCONTO ADDIZIONALE COMUNALE ALL'IRPEF 2024	115,00	,00
79	ACCONTO ADDIZIONALE COMUNALE ALL'IRPEF 2024 RISULTANTE DALLA CERTIFICAZIONE	115,00	,00

CEDOLARE SECCA LOCAZIONI		DICHIARANTE	CONIUGE
80	CEDOLARE SECCA DOVUTA	,00	,00
81	DIFFERENZA	,00	,00
82	ECCEDENZIA CEDOLARE SECCA RISULTANTE DALLA PRECEDENTE DICHIARAZIONE	,00	,00
83	ACCONTI CEDOLARE SECCA VERSATI PER IL 2023	,00	,00

LIQUIDAZIONE DELLE IMPOSTE DEL DICHIARANTE		Codice Regione/ Comune	CREDITI				DEBITI	
			Importi non rimborsabili	Credito	di cui da utilizzare in compensazione con F24	di cui da rimborsare	Importi da non versare	Importi da trattenere/versare
91	IRPEF		,00	1.267,00	,00	1.267,00	,00	,00
92	ADDIZIONALE REGIONALE IRPEF		,00	,00	,00	,00	,00	,00
93	ADDIZIONALE COMUNALE IRPEF		,00	,00	,00	,00	,00	,00
94	PRIMA RATA ACCONTO IRPEF 2024							,00
95	SECONDA O UNICA RATA ACCONTO IRPEF 2024							,00
96	ACCONTO 20% REDDITI TASSAZIONE SEPARATA						,00	,00
97	ACCONTO ADDIZIONALE COMUNALE 2024							,00
98	IMPOSTA SOSTITUTIVA PREMI DI RISULTATO E WELFARE AZIENDALE						,00	,00
99	CEDOLARE SECCA LOCAZIONI		,00	,00	,00	,00	,00	,00
100	PRIMA RATA ACCONTO CEDOLARE SECCA 2024							,00
101	SECONDA O UNICA RATA ACCONTO CEDOLARE SECCA 2024							,00

LIQUIDAZIONE DELLE IMPOSTE DEL CONIUGE		Codice Regione/ Comune	CREDITI				DEBITI	
			Importi non rimborsabili	Credito	di cui da utilizzare in compensazione con F24	di cui da rimborsare	Importi da non versare	Importi da trattenere/versare
111	IRPEF		,00	,00	,00	,00	,00	,00
112	ADDIZIONALE REGIONALE IRPEF		,00	,00	,00	,00	,00	,00
113	ADDIZIONALE COMUNALE IRPEF		,00	,00	,00	,00	,00	,00
114	PRIMA RATA ACCONTO IRPEF 2024							,00
115	SECONDA O UNICA RATA ACCONTO IRPEF 2024							,00
116	ACCONTO 20% REDDITI TASSAZIONE SEPARATA						,00	,00
117	ACCONTO ADDIZIONALE COMUNALE 2024							,00
118	IMPOSTA SOSTITUTIVA PREMI DI RISULTATO E WELFARE AZIENDALE						,00	,00
119	CEDOLARE SECCA LOCAZIONI		,00	,00	,00	,00	,00	,00
120	PRIMA RATA ACCONTO CEDOLARE SECCA 2024							,00
121	SECONDA O UNICA RATA ACCONTO CEDOLARE SECCA 2024							,00

Conforme al provvedimento pubblicato il 28/02/2024 ai sensi dell'art. 1, comma 361, L. 24/12/2007 n° 244 e succ. modificazioni
 IteartSystem S.p.A. - Via Sandro Pertini, 88 - 61122 Pesaro (PU)

130	Residuo credito d'imposta per erogazione cultura (rigo G9)				.00	.00
131	Residuo credito d'imposta per il riacquisto della prima casa da utilizzare in compensazione (rigo G1)				.00	.00
133	Residuo credito d'imposta per l'abitazione principale - Sisma Abruzzo (rigo G5)				.00	.00
134	Residuo credito d'imposta reintegro anticipazioni fondi pensione (rigo G3)				.00	.00
136	Totale spese sanitarie rateizzate nella presente dichiarazione (righi E1, E2 e E3)				.00	.00
137	Reddito di riferimento per agevolazioni fiscali				48.021	.00
138	ACCONTO IRPEF 2024	Reddito complessivo			.00	.00
139	CASI PARTICOLARI	Importo su cui calcolare l'acconto			.00	.00
141	ACCONTI 2024 COMPENSATI INTERNAMENTE	Prima rata acconto IRPEF			.00	.00
142		Acconto addizionale comunale			.00	.00
143	NEL MOD. 730/2024	Prima rata acconto cedolare secca			.00	.00
145	Crediti per imposte pagate all'estero	DICHIARANTE	Anno	Totale credito utilizzato	Stato	Credito utilizzato
146		CONIUGE DICHIARANTE				
147	Redditi fondiari non imponibili				.00	.00
148	Reddito abitazione principale e pertinenze (soggette a IMU)				.00	.00
149	Residuo deduzione somme restituite (rigo E33)				.00	.00
153	Residuo erogazioni liberali ONLUS, OV e APS (rigo E36)	DICHIARANTE	2020	.00	2021	.00
		CONIUGE DICHIARANTE	2020	.00	2021	.00
156	Residuo credito d'imposta per acquisto prima casa under 36 (rigo G8)				.00	.00
157	Residui crediti d'imposta rigo G15	Per erogazioni sportive (codice 3)		.00		.00
		Per bonifica ambientale (codice 4)		.00		.00
		Per l'incremento dell'occupazione da utilizzare in compensazione (codice 6)		.00		.00
		Per erogazioni scuola (codice 7)		.00		.00
		Per videosorveglianza (codice 8)		.00		.00
		Per sanificazione e acquisto dispositivi di protezione (codice 9)		.00		.00
		Per depuratori acqua e riduzione consumo contenitori di plastica (codice 10)		.00		.00
		Social bonus (codice 11)		.00		.00
		Spese per attività fisica adattata (codice 12)		.00		.00
		Spese per accumulo energia da fonti rinnovabili (codice 13)		.00		.00
		Per erogazioni a favore di ITS Academy (codice 14)		.00		.00
		Per erogazioni a favore ITS Academy in zone con alta disoccupazione (codice 15)		.00		.00
		Per mediazione (codice 16)		.00		.00
Per negoziazione e arbitrato (codice 17)		.00		.00		
		Per contributo unificato (codice 18)		.00		.00
158	Credito d'imposta Social bonus (rigo G15, codice 11)	DICHIARANTE			Rata 2023	.00
		CONIUGE DICHIARANTE			Rata 2023	.00
159	Credito d'imposta per bonifica ambientale (rigo G15, codice 4)	DICHIARANTE		Rata 2022	.00	Rata 2023
		CONIUGE DICHIARANTE		Rata 2022	.00	Rata 2023
160	Credito d'imposta per erogazione cultura (rigo G9)	DICHIARANTE		Rata 2022	.00	Rata 2023
		CONIUGE DICHIARANTE		Rata 2022	.00	Rata 2023

RISULTATO DELLA LIQUIDAZIONE

RICHIESTA DI RATEIZZAZIONE DEI VERSAMENTI DI SALDO E DEGLI EVENTUALI ACCONTI IN		RATE	SALDO E PRIMO ACCONTO	SECONDO O UNICO ACCONTO
161	IMPORTO CHE SARA' TRATTENUTO DAL DATORE DI LAVORO O DALL'ENTE PENSIONISTICO IN BUSTA PAGA Saldo e primo acconto nel mese di luglio (agosto/settembre per i pensionati). Secondo o unico acconto nel mese di novembre Nel caso di richiesta di rateizzazione il saldo ed il primo acconto saranno ripartiti in base al numero di rate richiesto		.00	.00
162	IMPORTO DA VERSARE CON IL MOD. F24 (dipendenti senza sostituto). Saldo e primo acconto nel mese di giugno. Secondo o unico acconto nel mese di novembre. Per il dettaglio delle imposte da versare vedere i righi da 231 a 245		.00	.00
				CREDITO
163	IMPORTO CHE SARA' RIMBORSATO DAL DATORE DI LAVORO O DALL'ENTE PENSIONISTICO IN BUSTA PAGA Nel mese di luglio (agosto/settembre per i pensionati)			1.267
164	IMPORTO CHE SARA' RIMBORSATO DALL'AGENZIA DELLE ENTRATE (dipendenti senza sostituto)			.00
			SALDO E PRIMO ACCONTO	SECONDO O UNICO ACCONTO
165	IMPORTO DA VERSARE CON IL MOD. F24	DICHIARANTE	.00	.00
		CONIUGE DICHIARANTE	.00	.00
				CREDITO
166	IMPORTO CHE SARA' RIMBORSATO DALL'AGENZIA DELLE ENTRATE	DICHIARANTE		.00
		CONIUGE DICHIARANTE		.00

Conforme al provvedimento pubblicato il 28/02/2024 ai sensi dell'art. 1, comma 361, L. 24/12/2007 n. 244 e succ. modificazioni
 TeamSystem S.p.A. - Via Sandro Pertini, 88 - 61122 Pesaro (PU)

171	IRPEF				.00		.00	.00
172	ADDITIONALE REGIONALE IRPEF				.00		.00	.00
173	ADDITIONALE COMUNALE IRPEF				.00		.00	.00
174	ACCONTO 20% REDDITI TASSAZIONE SEPARATA				.00		.00	.00
175	IMPOSTA SOSTITUTIVA PREMI DI RISULTATO				.00		.00	.00
176	CEDOLARE SECCA LOCAZIONI				.00		.00	.00
178	IMPORTO CHE SARA RIMBORSATO DAL DATORE DI LAVORO O DALL'ENTE PENSIONISTICO IN BUSTA PAGA							.00
179	IMPORTO CHE SARA RIMBORSATO DALL'AGENZIA DELLE ENTRATE (dipendenti senza sostituto)							.00

DATI PER LA COMPILAZIONE DEL MODELLO F24

		1	2	3	4	5	6	7
		COCCIA TRIBUTI	ANNO D'IMPEGNO	COCCIA REGIONE/COMUNE		CREDITO	CREDITO NON SUPERIORE A 12 EURO	DEBITO
191	IRPEF	4001	2023			.00	.00	
192	ADDITIONALE REGIONALE IRPEF	3801	2023			.00	.00	
193	ADDITIONALE COMUNALE IRPEF	3844	2023			.00	.00	
194	CEDOLARE SECCA LOCAZIONI	1842	2023			.00	.00	
195	SOLO MOD. 730 ACCONTO 20% TASSAZIONE SEPARATA	4200	2023				.00	
196	INTEGRATIVO IMPOSTA SOSTITUTIVA PREMI DI RISULTATO	1816	2023				.00	
197	IMPOSTA CRIPTO-ATTIVITA'	1727	2023			.00		.00
198	IMPOSTA CRIPTO-ATTIVITA' - ACCONTO PRIMA RATA	1728	2024					.00
199	IMPOSTA CRIPTO-ATTIVITA' - ACCONTO SECONDA RATA	1729	2024					.00
200	IVIE	4041	2023			.00		.00
201	IVIE - ACCONTO PRIMA RATA	4044	2024					.00
202	IVIE - ACCONTO SECONDA RATA	4045	2024					.00
203	IvAFE	4043	2023			.00		.00
204	IvAFE - ACCONTO PRIMA RATA	4047	2024					.00
205	IvAFE - ACCONTO SECONDA RATA	4048	2024					.00
206	IMPOSTA SOSTITUTIVA REDDITI CAPITALE FONTE ESTERA	1242	2023			.00		.00
207	MANCE SETTORE TURISTICO ALBERGHIERO	1838	2023			.00		.00
208	TOTALE					.00	.00	.00

		1	2	3	4	5	6	7
		COCCIA TRIBUTI	ANNO D'IMPEGNO	COCCIA REGIONE/COMUNE		CREDITO	CREDITO NON SUPERIORE A 12 EURO	DEBITO
211	IRPEF	4001	2023			.00	.00	
212	ADDITIONALE REGIONALE IRPEF	3801	2023			.00	.00	
213	ADDITIONALE COMUNALE IRPEF	3844	2023			.00	.00	
214	CEDOLARE SECCA LOCAZIONI	1842	2023			.00	.00	
215	SOLO MOD. 730 ACCONTO 20% TASSAZIONE SEPARATA	4200	2023				.00	
216	INTEGRATIVO IMPOSTA SOSTITUTIVA PREMI DI RISULTATO	1816	2023				.00	
217	IMPOSTA CRIPTO-ATTIVITA'	1727	2023			.00		.00
218	IMPOSTA CRIPTO-ATTIVITA' - ACCONTO PRIMA RATA	1728	2024					.00
219	IMPOSTA CRIPTO-ATTIVITA' - ACCONTO SECONDA RATA	1729	2024					.00
220	IVIE	4041	2023			.00		.00
221	IVIE - ACCONTO PRIMA RATA	4044	2024					.00
222	IVIE - ACCONTO SECONDA RATA	4045	2024					.00
223	IvAFE	4043	2023			.00		.00
224	IvAFE - ACCONTO PRIMA RATA	4047	2024					.00
225	IvAFE - ACCONTO SECONDA RATA	4048	2024					.00
226	IMPOSTA SOSTITUTIVA REDDITI CAPITALE FONTE ESTERA	1242	2023			.00		.00
227	MANCE SETTORE TURISTICO ALBERGHIERO	1838	2023			.00		.00
228	TOTALE					.00	.00	.00

Conforme al provvedimento pubblicato il 28/02/2024 ai sensi dell'art. 1, comma 361, L. 24/12/2007 n° 244 e succ. modificazioni
TeamSystem S.p.A. - Via Sandro Pertini 88 - 61122 Pesaro (PU)

MRTSMN7L52I608R

IMPORTI DA VERSARE - GIUGNO		1	2	3	4
		CODICE TRIBUTO	ANNO DI RIFERIMENTO	CODICE REGIONE COMUNALE	IMPORTO DA VERSARE
231	IRPEF	4001	2023		00
232	ADDIZIONALE REGIONALE IRPEF	3601	2023		00
233	ADDIZIONALE COMUNALE IRPEF	3644	2023		00
234	PRIMA RATA ACCONTO IRPEF 2024	4033	2024		00
235	ACCONTO 20% TASSAZIONE SEPARATA	4200	2023		00
236	ACCONTO ADDIZIONALE COMUNALE 2024	3843	2024		00
237	IMPOSTA SOSTITUTIVA PREMI DI RISULTATO	1816	2023		00
238	CEDOLARE SECCA LOCAZIONI	1842	2023		00
239	PRIMA RATA ACCONTO CEDOLARE SECCA 2024	1840	2024		00
241	Importi relativi al coniuge con domicilio diverso dal dichiarante	ADDIZIONALE REGIONALE IRPEF	3601	2023	00
242		ADDIZIONALE COMUNALE IRPEF	3644	2023	00
243		ACCONTO ADDIZIONALE COMUNALE 2024	3643	2024	00
IMPORTI DA VERSARE - NOVEMBRE					
244	SECONDA O UNICA RATA ACCONTO IRPEF 2024	4034	2024		00
245	SECONDA O UNICA RATA ACCONTO CEDOLARE SECCA 2024	1841	2024		00

LIQUIDAZIONE ALTRE IMPOSTE SOSTITUTIVE

	1	2	3	4	5	6	7	8
	IMPOSTA DOVUTA	ECCEDENZA PRECEDENTE DICHIARAZIONE (AL NETTO F24)	ACCONTO VERSATI	IMPOSTA A DEBITO (DA RIPORTARE NEL MOD. F24)	IMPOSTA A CREDITO	ECCEDENZA DI VERSAMENTO	CREDITO DA UTILIZZARE IN COMPENSAZIONE	RIEMBORSO
301	IMPOSTA CRIPTO-ATTIVITA'	00		00		00	00	00
302	IMPOSTA CRIPTO-ATTIVITA' - ACCONTO PRIMA RATA			00				
303	IMPOSTA CRIPTO-ATTIVITA' - ACCONTO SECONDA RATA			00				
304	IVIE	00	00	00		00	00	00
305	IVIE - ACCONTO PRIMA RATA			00				
306	IVIE - ACCONTO SECONDA RATA			00				
307	IVA FE	00	00	00		00	00	00
308	IVA FE - ACCONTO PRIMA RATA			00				
309	IVA FE - ACCONTO SECONDA RATA			00				
310	IMPOSTA SOSTITUTIVA REDDITI CAPITALE FONTE ESTERA			00		00	00	00
311	MANCE SETTORE TURISTICO ALBERGHIERO			00		00	00	00
	IMPOSTA DOVUTA	ECCEDENZA PRECEDENTE DICHIARAZIONE (AL NETTO F24)	ACCONTO VERSATI	IMPOSTA A DEBITO (DA RIPORTARE NEL MOD. F24)	IMPOSTA A CREDITO	ECCEDENZA DI VERSAMENTO	CREDITO DA UTILIZZARE IN COMPENSAZIONE	RIEMBORSO
351	IMPOSTA CRIPTO-ATTIVITA'	00		00		00	00	00
352	IMPOSTA CRIPTO-ATTIVITA' - ACCONTO PRIMA RATA			00				
353	IMPOSTA CRIPTO-ATTIVITA' - ACCONTO SECONDA RATA			00				
354	IVIE	00	00	00		00	00	00
355	IVIE - ACCONTO PRIMA RATA			00				
356	IVIE - ACCONTO SECONDA RATA			00				
357	IVA FE	00	00	00		00	00	00
358	IVA FE - ACCONTO PRIMA RATA			00				
359	IVA FE - ACCONTO SECONDA RATA			00				
360	IMPOSTA SOSTITUTIVA REDDITI CAPITALE FONTE ESTERA			00		00	00	00
361	MANCE SETTORE TURISTICO ALBERGHIERO			00		00	00	00

Conforme al provvedimento pubblicato il 28/02/2024 ai sensi dell'art. 1, comma 361, L. 24/12/2007 n° 244 e succ. modificazioni TeamSystem S.p.A. - Via Saffredo Pertini, 88 - 61122 Pesaro (PU)

MRTSMN72L521608R

MESSAGGI EFFETTUATA LA SCELTA PER LA DESTINAZIONE DELL'OTTO PER MILLE DELL'IRPEF
EFFETTUATA LA SCELTA PER LA DESTINAZIONE DEL CINQUE PER MILLE DELL'IRPEF
REDDITO IMPONIBILE DEI FABBRICATI DETERMINATO CATASTALMENTE RIVALUTATO AI SENSI DI LEGGE DEL 5%
PER IL CALCOLO DELLA DETRAZIONE DEL 19% LA SOMMA DELLE SPESE SANITARIE
INDICATE NEI RIGHI E1 E/O E2 E' STATA RIDOTTA DI EURO 129 AI SENSI DI LEGGE
NON SUSSISTONO LE CONDIZIONI PER IL RICONOSCIMENTO DEL CREDITO PER IL REINTEGRO ANTICIPAZIONI FONDI PENSIONE
IN ASSENZA DI VARIAZIONE, LA RESIDENZA NON VIENE TRASMESSA ALL'AGENZIA DELLE ENTRATE, NE' STAMPATA SUL MODELLO 730
NON EFFETTUATA LA SCELTA PER LA DESTINAZIONE DEL DUE PER MILLE DELL'IRPEF AI PARTITI POLITICI

Conforme al provvedimento pubblicato il 24/02/2024 ai sensi dell'art. 1, comma 361, L. 24/12/2007 n° 244 e succ. modificazioni
TeamSystem S.p.A. - Via Sandro Pertini, 88 - 61122 Pesaro (PU)

MRTSMN72L521608R

FIRMA DEL DATORE DI LAVORO O DEL RAPPRESENTANTE DELL'ENTE EROGAN
DEL RESPONSABILE DELL'ASSISTENZA FISCALE DEL C.A.F. O DEL PROFESSIONISTA

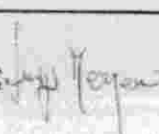

MARZANO LUIGI

GUIDA ALLA LETTURA DEL PROSPETTO DI LIQUIDAZIONE

DATI IDENTIFICATIVI

Sono riportati il codice fiscale, il cognome e il nome o la denominazione del sostituto d'imposta o del CAF o del professionista abilitato che ha prestato l'assistenza fiscale.

Per il CAF viene anche riportato il numero di iscrizione al relativo Albo. Sono, inoltre, riportati il codice fiscale, il cognome e il nome del contribuente e, in caso di dichiarazione congiunta, del coniuge dichiarante, ai quali è stata prestata l'assistenza fiscale.

L'impegno da parte del soggetto che ha prestato l'assistenza fiscale (CAF o professionista abilitato) ad informare il contribuente di eventuali comunicazioni dell'Agenzia delle entrate relative alla presente dichiarazione è attestato dalla barratura della relativa casella. Infine viene indicato se si tratta di un modello 730 integrativo o rettificativo. Nel caso di 730 non precompilato, viene indicato se il sostituto, il CAF o il professionista abilitato non è stato delegato ad accedere alla dichiarazione precompilata.

RIEPILOGO DEI REDDITI

Sono riportati per ciascun tipo di reddito gli importi determinati sulla base di quanto indicato nei corrispondenti quadri dal contribuente, che concorrono alla determinazione del reddito complessivo ai fini IRPEF. Inoltre viene riportato l'ammontare del reddito dei fabbricati locati con applicazione della cedolare secca, che quindi non concorre alla formazione del reddito complessivo.

In caso di dichiarazione congiunta sono riportati anche gli importi dei redditi del coniuge dichiarante.

CALCOLO DEL REDDITO IMPONIBILE E DELL'IMPOSTA LORDA

Sono riportati i dati per la determinazione del reddito imponibile e della relativa imposta dovuta.

L'importo del reddito imponibile è ottenuto sottraendo dal reddito: la deduzione per l'abitazione principale che il soggetto che presta l'assistenza fiscale calcola sulla base dei dati indicati nel quadro B; gli oneri deducibili sulla base di quanto indicato nella SEZ. II del quadro E del Mod. 730. L'imposta lorda è calcolata sulla base delle aliquote corrispondenti agli scaglioni di reddito.

CALCOLO DETRAZIONI E CREDITI D'IMPOSTA

L'imposta netta è ottenuta sottraendo dall'imposta lorda l'ammontare totale delle detrazioni spettanti e i seguenti crediti d'imposta: per il riacquisto della prima casa (rigo G1); per l'acquisto della prima casa assoggettato ad IVA da parte degli under 36 (rigo G8); per reintegro anticipazioni sui fondi pensione (rigo G3); per l'incremento dell'occupazione; per le mediazioni; per negoziazioni e arbitrato e per il contributo unificato.

CALCOLO DELL'IMPOSTA NETTA E DEL RIGO DIFFERENZA

Dall'importo dell'imposta netta vengono sottratti:

- gli ulteriori crediti d'imposta indicati in dichiarazione;
- le ritenute già effettuate dal sostituto d'imposta all'atto della corresponsione della retribuzione o della pensione e degli altri emolumenti;
- le ritenute relative ai redditi diversi da quelli di lavoro dipendente o di pensione, dichiarate nei quadri D e F del Mod. 730;
- l'eccedenza risultante dalla precedente dichiarazione;
- gli acconti versati tramite il sostituto d'imposta ovvero direttamente dal contribuente;
- il trattamento integrativo riconosciuto in dichiarazione.

Vengono aggiunti:

- le "detrazioni e crediti già rimborsati dal sostituto";
- la restituzione del trattamento integrativo.

CALCOLO DELL'ADDIZIONALE REGIONALE ALL'IRPEF E DELL'ADDIZIONALE COMUNALE ALL'IRPEF

È riportato:

- l'importo del reddito su cui sono dovute l'addizionale regionale e l'addizionale comunale all'IRPEF;
- l'importo dovuto dell'addizionale regionale all'IRPEF;
- l'addizionale regionale all'IRPEF risultante dalla certificazione;
- l'eccedenza di addizionale regionale all'IRPEF risultante dalla precedente dichiarazione;
- l'importo dovuto dell'addizionale comunale all'IRPEF;
- l'addizionale comunale all'IRPEF risultante dalla certificazione;
- l'eccedenza di addizionale comunale all'IRPEF risultante dalla precedente dichiarazione;
- l'acconto dell'addizionale comunale all'IRPEF;
- l'acconto per l'addizionale comunale all'IRPEF risultante dalla certificazione.

CEDOLARE SECCA LOCAZIONI

Sono riportati l'ammontare della cedolare secca dovuta, la differenza positiva tra cedolare secca dovuta e ritenute effettuate dal sostituto, l'eccedenza risultante dalla precedente dichiarazione e l'importo degli acconti della cedolare secca versati.

LIQUIDAZIONE DELLE IMPOSTE DEL DICHIARANTE E DEL CONIUGE

È riportato il risultato contabile del calcolo dell'IRPEF e delle addizionali all'IRPEF che saranno trattenute ovvero rimborsate dal sostituto d'imposta. Nel caso di compilazione del rigo I1 del quadro I, l'eventuale credito relativo a ciascuna imposta è ripartito tra l'ammontare che può essere utilizzato in compensazione con il mod. F24 per il versamento di altre imposte e l'ammontare che sarà rimborsato dal sostituto d'imposta. Sono indicati gli importi della prima e della seconda o unica rata di acconto IRPEF che saranno trattenuti, alle scadenze dovute, dal sostituto d'imposta.

È indicato l'eventuale acconto del 20 per cento sui redditi soggetti a tassazione separata della SEZ. II del quadro D.

È indicato l'acconto dell'addizionale comunale IRPEF che sarà trattenuto, alla scadenza dovuta, dal sostituto d'imposta.

È indicato l'ammontare dell'imposta sostitutiva relativa ai compensi percepiti per premi di risultato e welfare aziendale.

È riportato l'ammontare della cedolare secca sulle locazioni che sarà trattenuta o rimborsata dal sostituto d'imposta. Sono indicati gli importi della prima e della seconda o unica rata di acconto della cedolare secca che saranno trattenuti, alle scadenze dovute, dal sostituto d'imposta.

LIQUIDAZIONE ALTRE IMPOSTE SOSTITUTIVE

È riportato il risultato contabile del calcolo dell'imposte sostitutive relative a crypto-attività, IVIE, IVAFE, redditi di capitale di fonte estera e mance del settore turistico alberghiero.

Sono indicati gli importi della prima e della seconda o unica rata di acconto relative a crypto-attività, IVIE e IVAFE.

Nel caso di compilazione del rigo I2 del quadro I, l'eventuale credito relativo a ciascuna imposta è ripartito tra l'ammontare che può essere utilizzato in compensazione con il modello F24 per il versamento di altre imposte e l'ammontare che sarà rimborsato dall'Amministrazione finanziaria.

Sia per il dichiarante che per il coniuge, nella colonna 4 "Imposta a debito" sono indicati gli importi delle imposte da versare con il modello F24, nella colonna 7 "Credito da utilizzare in compensazione" gli importi a credito da utilizzare in compensazione con il modello F24 e nella colonna 8 "Rimborso" gli importi a credito delle imposte che saranno rimborsati dall'Amministrazione.

ALTRI DATI

Sono riportati i dati relativi all'ammontare residuo di alcuni crediti d'imposta che il contribuente può utilizzare in compensazione ovvero riportare nella successiva dichiarazione dei redditi.

È indicato l'ammontare complessivo delle spese sanitarie per le quali si è fruito della rateizzazione nella presente dichiarazione; tale importo dovrà essere riportata nella successiva dichiarazione dei redditi mod. 730 per fruire della seconda rata della detrazione spettante.

È indicato il reddito di riferimento (somma di reddito complessivo, base imponibile della cedolare secca e base imponibile imposta sostitutiva sulle mance) per la determinazione delle detrazioni commisurate al reddito (es. detrazioni per carichi di famiglia e lavoro) e di altri benefici collegati al possesso di requisiti reddituali, quali ad esempio l'ISEE. Sono riportati i dati per la determinazione dell'acconto Irpef in presenza di situazioni particolari. In caso di modello 730 senza sostituto, nei rigi da 141 a 143 sono indicati gli importi della prima rata dell'acconto Irpef, dell'addizionale comunale e della prima rata dell'acconto cedolare secca compensati internamente.

Sono presenti i dati relativi al credito per imposte pagate all'estero con distinta indicazione dello Stato e dell'anno di produzione del reddito estero; tali informazioni dovranno essere utilizzate nelle successive dichiarazioni dei redditi qualora il contribuente intenda fruire del credito d'imposta per redditi prodotti all'estero.

Sono indicati i redditi fondiari relativi a terreni non affittati e fabbricati non locati, nonché il reddito dell'abitazione principale e delle relative pertinenze soggette a IMU, non imponibili in quanto l'irpef e le relative addizionali sono sostituite dall'IMU. Tali informazioni possono assumere rilievo nell'ambito di prestazioni previdenziali e assistenziali.

È indicato l'ammontare del residuo delle somme restituite al soggetto erogatore non dedotte nella presente dichiarazione che il contribuente può riportare nella successiva dichiarazione dei redditi ovvero chiedere a rimborso.

RISULTATO DELLA LIQUIDAZIONE - IMPOSTE PRINCIPALI
(righe da 161 a 164)

Nel prospetto viene indicato l'ammontare dell'importo che sarà trattenuto o rimborsato dal datore di lavoro o dall'ente pensionistico in busta pagata. Nel caso di dichiarazione presentata in forma congiunta, nel prospetto è indicato un unico importo complessivo che tiene conto della liquidazione delle imposte di entrambi i coniugi. È inoltre indicato il numero delle rate richieste per i versamenti del saldo e degli eventuali acconti.

Nel caso di 730 presentato in assenza di un sostituto d'imposta tenuto a effettuare il conguaglio, sono indicati gli importi che andranno versati con il modello F24 o che saranno rimborsati dall'Agenzia delle entrate. Sono infine evidenziati gli importi da rimborsare a cura del datore di lavoro o dell'ente pensionistico nel caso di presentazione di un modello 730 Integrativo.

RISULTATO DELLA LIQUIDAZIONE - IMPOSTE PRINCIPALI
(righe da 165 a 166)

Nel prospetto viene indicato, distintamente per il dichiarante e per il coniuge, l'ammontare complessivo delle imposte sostitutive relative a crypto-attività, IVIE, IVAFE, redditi di capitale di fonte estera e mance del settore turistico alberghiero da versare con il modello F24 o da rimborsare dall'Amministrazione finanziaria.

DATI PER LA COMPILAZIONE DEL MODELLO F24

In caso di compilazione dei righe e/o quadri relativi alle altre imposte sostitutive (crypto-attività, IVIE, IVAFE, redditi di capitale di fonte estera e mance del settore turistico alberghiero), sono riportati i dati relativi agli importi a credito e a debito che devono essere utilizzati per la compilazione del modello F24.

Per il pagamento degli importi a debito derivanti dall'insieme delle altre imposte sostitutive, il soggetto che presta l'assistenza fiscale provvede a

esporre prioritariamente nel presente prospetto gli eventuali importi a credito (da utilizzare in compensazione nel modello F24) derivanti dalle medesime imposte sostitutive e, per l'eventuale debito residuo, i crediti derivanti dalle singole imposte principali.

In caso di presentazione del modello 730 in forma congiunta, l'utilizzo dei crediti in compensazione con modello F24 avviene separatamente per il Dichiarante e per il Coniuge.

Nel caso di compilazione del rigo 11 del quadro I, sono riportati gli importi a credito delle imposte principali (Irpef, Addizionali regionali e comunali, Cedolare secca) che devono essere utilizzati per la compilazione del modello F24 ai fini del pagamento delle imposte non comprese nel modello 730.

Nel caso di compilazione del rigo 12 del quadro I, sono riportati gli importi a credito delle altre imposte sostitutive (cripto-attività, IVIE, IVAFE, redditi di capitale di fonte estera e mance del settore turistico alberghiero) che devono essere utilizzati per la compilazione del modello F24 ai fini del pagamento delle imposte non comprese nel modello 730.

Per ogni credito sono riportati il codice tributo, l'anno di riferimento ed il relativo importo; per i crediti relativi alle addizionali regionale e comunale è inoltre riportato il codice regione/comune.

Nel caso di 730 presentato in assenza di un sostituto d'imposta tenuto a effettuare il conguaglio, infine, sono indicati gli importi dei crediti relativamente alle sole imposte principali non superiori a euro 12 che possono essere utilizzati in compensazione con il modello F24.

IMPORTI DA VERSARE MODELLO F24 (730 DIPENDENTI SENZA SOSTITUITO)

Sono riportati i dati relativi agli importi a debito che devono essere versati con il modello F24 nel caso di 730 presentato in assenza di un sostituto d'imposta. Per ogni imposta sono riportati il codice tributo, l'anno di riferimento ed il relativo importo; per i debiti relativi alle addizionali regionale e comunale è inoltre riportato il codice regione/comune.

RISULTATO DELLA LIQUIDAZIONE RATEIZZATO

1° _____ 2° _____ 3° _____ 4° _____ 5° _____ 6° _____ 7° _____

RICEVUTA DELL'AVVENUTA CONSEGNA DELLA DICHIARAZIONE MOD. 730 E DEL PROSPETTO MOD. 730/3

Il sottoscritto **MARIOTTI SIMONA** C.F. **MRTSMN72L521608R**
dichiara di aver ricevuto in data odierna la copia del Mod. 730 ed il prospetto di liquidazione Mod. 730/3 relativi alla dichiarazione dei redditi 2023.
Firma del dichiarante

Data **21/08/2024**

Simona Mariotti
(MARIOTTI SIMONA)

Il sottoscritto **MARIOTTI SIMONA** C.F. **MRTSMN72L521608R**

debitamente informato ai sensi di legge, **CONCEDE IL PROPRIO CONSENSO**
a **CAAF FABI SRL** C.F. **04392341006**
a trattare, conservare e trasmettere agli enti preposti i dati personali e sensibili acquisiti in applicazione del D.Lgs. 196/2003 (Codice Privacy) e del Reg. UE 679/2016 (GDPR)
Firma del dichiarante

Data **21/08/2024**

Simona Mariotti
(MARIOTTI SIMONA)



CAAF FABI srl
 Centro Autorizzato Assistenza Fiscale
 della FEDERAZIONE AUTONOMA BANCARI ITALIANI

Capitale sociale € 52.000,00 interamente versato
 C.C.I.A.A. di Roma 762732 - Reg. Soc. Trib. Roma 10062/92
 Albo Ministero Finanze 00025
 C.F. e P.IVA 04392341006

Informativa ai sensi dell'art. 13 del D.lgs 196/03 (Codice Privacy) con le integrazioni ai sensi degli art.13 e 14 del Regolamento Europeo 679/2016 (GDPR) in materia di protezione dei dati personali

Nel ringraziarLa per averci fornito i Suoi dati personali e sensibili, portiamo a Sua conoscenza le finalità e le modalità del trattamento cui essi sono destinati.

Finalità del trattamento

Il CAAF FABI SRL la informa che nell'esercizio delle attività relative al servizio da lei espressamente richiesto i dati personali verranno trattati per l'espletamento degli adempimenti tributari ai fini della verifica, liquidazione, accertamento e riscossione delle imposte e per il riconoscimento/mantenimento di prestazioni assistenziali e/o agevolazioni fiscali e tributarie. Il rifiuto del consenso al trattamento comporterà l'impossibilità di erogare la prestazione richiesta. Riguardo ai dati riportati nelle dichiarazioni reddituali, l'Agenzia delle Entrate informa potranno essere trattati, in qualità di titolare esclusivo, anche per l'applicazione del redditometro, comprendendo anche quelli relativi alla composizione del nucleo familiare. In relazione al redditometro la informiamo che sul sito www.agenziaentrate.it è consultabile l'informativa completa sul trattamento dei dati personali.

Dati personali

La maggior parte delle informazioni richieste devono essere indicate obbligatoriamente per non incorrere in sanzioni di carattere amministrativo e, in alcuni casi, di carattere penale. Altri dati possono essere indicati facoltativamente dal contribuente qualora intenda avvalersi di specifici benefici.

Dati personali sensibili

In occasione del trattamento potremo venire a conoscenza di dati di natura "sensibile" in quanto idonei a rilevare stato di salute, adesione a sindacati, convinzioni religiose, politiche e filosofiche. Per queste ragioni Le chiediamo di esprimere per iscritto il consenso al trattamento di tali dati.

Modalità e durata del trattamento

I dati verranno trattati principalmente con strumenti elettronici ed informatici e memorizzati sia su supporti informatici e cartacei, sia su ogni altro tipo di supporto idoneo, nel rispetto delle misure idonee di sicurezza così come individuate ed implementate dal Titolare del trattamento. Il Titolare, per il trattamento dei dati, può avvalersi di collaboratori o società convenzionate opportunamente e debitamente formati e nominati Responsabili del Trattamento dei dati i cui nominativi sono a disposizione in un elenco conservato presso il CAAF FABI SRL. I suoi dati saranno conservati, anche successivamente alla cessazione del rapporto tra le parti, fino alla prescrizione dell'azione accertatrice da parte dell'Agenzia delle Entrate o altro Ente, per l'espletamento di tutti gli adempimenti di legge.

Soggetti ai quali i dati potranno essere comunicati i dati personali e sensibili

Ferme restando le comunicazioni e diffusioni effettuate in esecuzione di obblighi di legge, i dati potranno essere comunicati a Sostituti d'imposta pubblici e/o privati, amministrazione finanziaria e enti pubblici diversi ai fini della complessiva gestione delle dichiarazioni, a mente del DM 164/1999; Amministrazione Finanziaria, organi di Polizia Tributaria, Guardia di Finanza ed in genere a tutti gli organi preposti a verifiche e controlli circa la regolarità degli adempimenti di cui alle finalità anzi indicate; Società di assicurazione, ai fini dell'istruttoria di eventuali pratiche risarcitorie;

Diritti dell'interessato

L'interessato ha diritto di conoscere, rettificare, cancellare i suoi dati, limitare od opporsi al trattamento, oppure alla portabilità degli stessi, salvi i limiti imposti dalla normativa fiscale e i rapporti contrattuali formalizzati. Infine ha il diritto di revocare il proprio consenso in qualsiasi momento. La revoca del consenso non pregiudica la liceità del trattamento basato sul consenso prima della revoca. In ogni momento l'interessato potrà esercitare i propri diritti rivolgendo richiesta scritta al Titolare del trattamento oppure al Responsabile della Protezione ai recapiti sotto riportati. Lei ha inoltre il diritto di proporre reclamo a un'autorità di controllo (www.garanteprivacy.it).

Titolare del trattamento e dati di contatto

Il titolare del trattamento dei Suoi dati è CAAF FABI srl con sede legale in Via Tevere 46, 00198 Roma
 e-mail privacy@caaffabi.it

Dati di contatto del Responsabile della Protezione dei Dati

e-mail/pec: rpdc_aaffabi@pec.it

Le informazioni complete sulla Privacy Policy ed eventuali aggiornamenti a e aggiornamenti sono disponibili su www.caaffabi.it

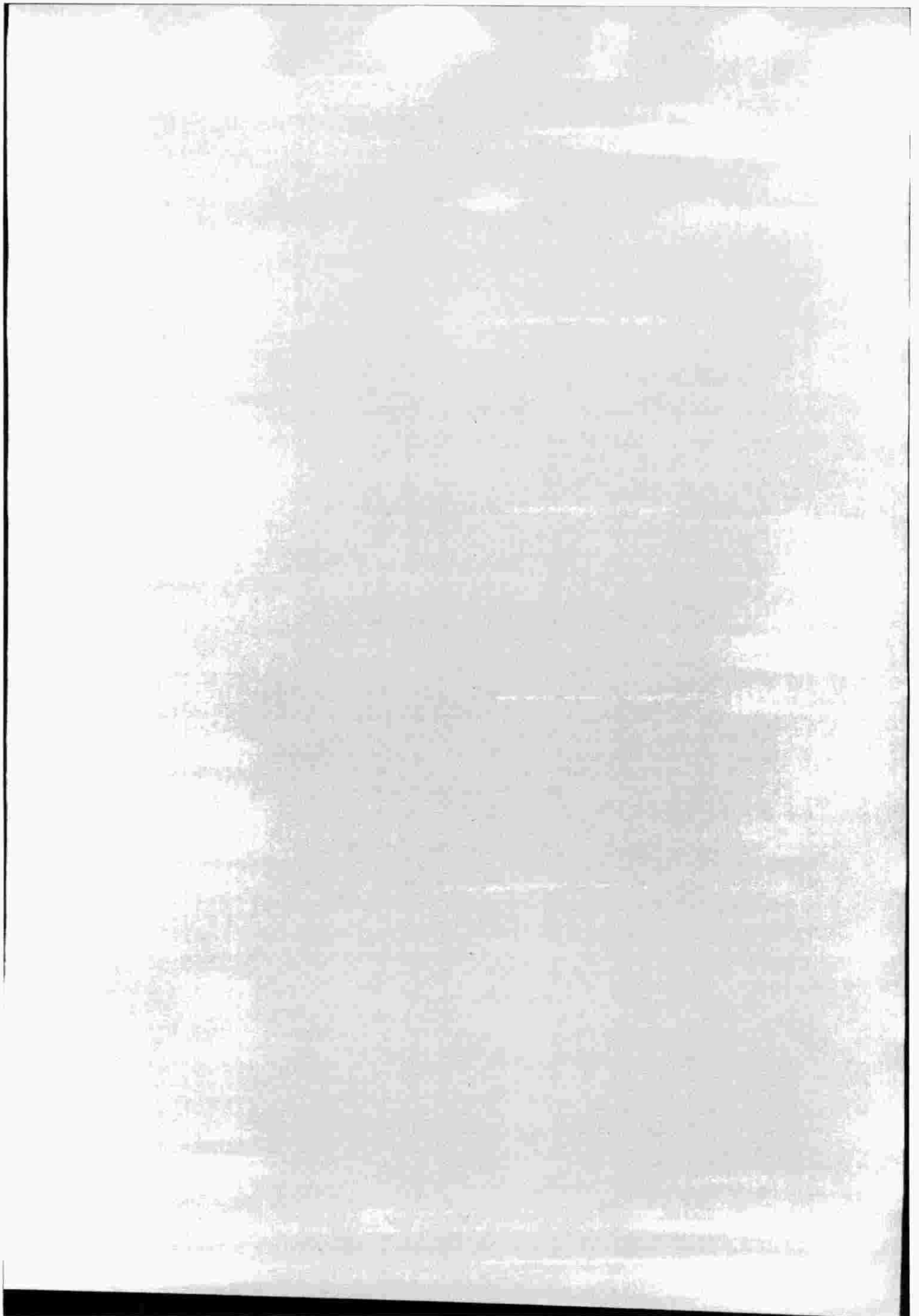

AGENZIA DELLE ENTRATE
 MOD. 730-2 PER IL C.A.F. O
 PER IL PROFESSIONISTA ABILITATO
 REDDITI 2023

RICEVUTA DELL'AVVENUTA CONSEGNA DELLA
 DICHIARAZIONE MOD. 730 E DELLA BUSTA
 CONTENENTE IL MOD. 730-1

0081941

Modello 730 integrativo

pagina n.	di pagine
1	2

SI DICHIARA CHE

COGNOME MARIOTTI	NOME SIMONA	CODICE FISCALE MRTSMN72L52I608R

HA/HANNO CONSEGNATO IN DATA 21/08/2024 LA DICHIARAZIONE MOD. 730/2024 PER I REDDITI 2023, IL MOD. 730-1 PER LA SCELTA DELLA DESTINAZIONE DELL'OTTO, DEL CINQUE E DEL DUE PER MILLE DELL'IRPEF. HA/HANNO INOLTRE ESIBITO I SOTTOELENCATI DOCUMENTI RELATIVI AI DATI ESPOSTI NELLA DICHIARAZIONE, IL C.A.F. O IL PROFESSIONISTA ABILITATO. SULLA BASE DEGLI ELEMENTI FORNITI E DEI DOCUMENTI ESIBITI, SI IMPEGNA AD ELABORARE LA DICHIARAZIONE E A TRASMETTERLA IN VIA TELEMATICA ALL'AGENZIA DELLE ENTRATE, PREVIA VERIFICA, TRAMITE IL RESPONSABILE DELL'ASSISTENZA FISCALE, DELLA CORRETTEZZA E LEGITTIMITA DEI DATI E DEI CALCOLI ESPOSTI. IL CAF O IL PROFESSIONISTA ABILITATO INOLTRE, A SEGUITO DELLA RICHIESTA RICONTRATA NEL MODELLO 730, SI IMPEGNA NON SI IMPEGNA AD INFORMARE DIRETTAMENTE IL CONTRIBUENTE DI EVENTUALI COMUNICAZIONI DELL'AGENZIA DELLE ENTRATE RELATIVE ALLA PRESENTE DICHIARAZIONE.

TIPOLOGIA	ELENCO DEI DOCUMENTI ESIBITI	IMPORTO
2P	N SCELTA DESTINAZIONE DUE PER MILLE IRPEF NON EFFETTUATA	
5	S SCELTA DESTINAZIONE CINQUE PER MILLE IRPEF: FINANZIAMENTO DELLA RICERGA SCIENTIFICA E DELLA UNIVERSITA' - CF: 93	
8	S SCELTA DESTINAZIONE OTTO PER MILLE IRPEF: STATO	
EB-E10	CODICE 36 ALTRE SPESE - ASSICURAZIONI SULLA VITA E CONTRO GLI INFORTUNI INTESA ASSICURA	90,00
EB-E10	CODICE 43 ALTRE SPESE - ASSICURAZIONE RISCHIO EVENTI CALAMITOSI INTESA ASSICURA	55,08
C1	CERTIFICAZIONE DEL SOSTITUTO - REDDITI	47.867,00
C1	CERTIFICAZIONE DEL SOSTITUTO - RITENUTE IRPEF	13.468,00
C1	CERTIFICAZIONE DEL SOSTITUTO - RITENUTE ADDIZIONALE REGIONALE	721,00
C1	CERTIFICAZIONE DEL SOSTITUTO - RITENUTE ACCONTO ADDIZIONALE COMUNALE 2023	111,00
C1	CERTIFICAZIONE DEL SOSTITUTO - RITENUTE SALDO ADDIZIONALE COMUNALE 2023	272,00
C1	CERTIFICAZIONE DEL SOSTITUTO - RITENUTE ACCONTO ADDIZIONALE COMUNALE 2024	115,00
C4	LAVORO STRAORDINARIO - IMPORTI ASSOGGETTATI AD IMPOSTA SOSTITUTIVA	1.778,00
C4	LAVORO STRAORDINARIO - RITENUTE OPERATE PER IMPOSTA SOSTITUTIVA	89,00
E1	SPESE SANITARIE SCONTRINI MEDICINALI	11,45
E1	SPESE SANITARIE SCONTRINI MEDICINALI	59,65
E1	SPESE SANITARIE SCONTRINI MEDICINALI	19,22
E1	SPESE SANITARIE SCONTRINI MEDICINALI	16,27
E1	SPESE SANITARIE SCONTRINI MEDICINALI	48,90
E1	SPESE SANITARIE SCONTRINI MEDICINALI	19,44
E1	SPESE SANITARIE SCONTRINI MEDICINALI	11,50
E1	SPESE SANITARIE SCONTRINI MEDICINALI	9,90
E1	SPESE SANITARIE SCONTRINI MEDICINALI	47,86
E1	SPESE SANITARIE SCONTRINI MEDICINALI	19,60
E27	CONTRIBUTI A DEDUCIBILITA' ORDINARIA - ESCLUSI DAL SOSTITUTO	2.465,00
E41	DOCUMENTAZIONE DELLE SPESE PER IL RECUPERO DEL PATRIMONIO EDILIZIO SPESA SOSTENUTA NELL' ANNO 2020	142,00

PER CAAF FABI SRL - SEDE DI PESARO
 FIRMA DELL'INCARICATO DEL C.A.F. O DEL PROFESSIONISTA ABILITATO

FIRMA DEL CONTRIBUENTE Simona Mariotti
 (MARIOTTI SIMONA)

DICHIARAZIONE DI RESPONSABILITÀ

Il/La sottoscritto/a (MARIOTTI SIMONA) autorizza, fino a revoca, il CAAF FABI srl, anche per il tramite delle Società di servizi convenzionate, e dello sportello di PESARO all'invio di comunicazioni, avvisi e documenti anche riguardanti la propria dichiarazione dei redditi, tramite lettera, posta elettronica o sms all'indirizzo di residenza fornito e/o ai seguenti recapiti: cellulare 3455821481, e-mail SIMI.MARIOTTI@GMAIL.COM
 Data 21/08/2024 Firma del dichiarante Simona Mariotti
 (MARIOTTI SIMONA)

Conforme al provvedimento pubblicato il 28/02/2024 ai sensi dell'art. 1, comma 361, L. 24/12/2007 n° 244 e succ. modificazioni
 TeamSystem S.p.A. - Via Sandro Pertini, 88 - 61122 Pesaro (PU)

AGENZIA DELLE ENTRATE
 MOD. 730-2 PER IL C.A.F. O
 PER IL PROFESSIONISTA ABILITATO
 REDDITI 2023

RICEVUTA DELL'AVVENUTA CONSEGNA DELLA
 DICHIARAZIONE MOD. 730 E DELLA BUSTA
 CONTENENTE IL MOD 730-1

0081941

Modello 730 integrativo

pagina n.	di pagine
2	2

SI DICHIARA CHE

COGNOME MARIOTTI	NOME SIMONA	CODICE FISCALE MRTSMN72L52I608R
COGNOME	NOME	CODICE FISCALE

HA/HANNO CONSEGNATO IN DATA 21/08/2024 LA DICHIARAZIONE MOD. 730/2024 PER I REDDITI 2023, IL MOD. 730-1 PER LA SCELTA DELLA DESTINAZIONE DELL'OTTO, DEL CINQUE E DEL DUE PER MILLE DELL'IRPEF. HA/HANNO INOLTRE ESIBITO I SOTTOELENCATI DOCUMENTI RELATIVI AI DATI ESPOSTI NELLA DICHIARAZIONE. IL C.A.F. O IL PROFESSIONISTA ABILITATO, SULLA BASE DEGLI ELEMENTI FORNITI E DEI DOCUMENTI ESIBITI, SI IMPEGNA AD ELABORARE LA DICHIARAZIONE E A TRASMETTERLA IN VIA TELEMATICA ALL'AGENZIA DELLE ENTRATE, PREVIA VERIFICA, TRAMITE IL RESPONSABILE DELL'ASSISTENZA FISCALE, DELLA CORRETTEZZA E LEGITTIMITA DEI DATI E DEI CALCOLI ESPOSTI. IL CAF O IL PROFESSIONISTA ABILITATO INOLTRE, A SEGUITO DELLA RICHIESTA RISCONTRATA NEL MODELLO 730, SI IMPEGNA NON SI IMPEGNA AD INFORMARE DIRETTAMENTE IL CONTRIBUENTE DI EVENTUALI COMUNICAZIONI DELL'AGENZIA DELLE ENTRATE RELATIVE ALLA PRESENTE DICHIARAZIONE.

TIPOLOGIA	ELENCO DEI DOCUMENTI ESIBITI	IMPORTO
E81	ACQUISTO E POSA IN OPERA DI FINESTRE COMPRESIVE DI INFIBSI SPESA SOSTENUTA NELL' ANNO 2023	2.009,00
E82	SOSTITUZIONE DI IMPIANTI DI CLIMATIZZAZIONE INVERNALE SPESA SOSTENUTA NELL' ANNO 2023	2.376,00

L'ASSICURAZIONE VITA/INFORTUNI E' STATA STIPULATA IN DATA 11/05/2022 E SCADE IL 00/00/0000
 INTESA ASSICURA

PER CAAF FABI SRL - SEDE DI PESARO
 FIRMA DELL'INCARICATO DEL C.A.F. O DEL PROFESSIONISTA ABILITATO

FIRMA DEL CONTRIBUENTE Simona Mariotti
 (MARIOTTI SIMONA)

DICHIARAZIONE DI RESPONSABILITÀ

Il/La sottoscritto/a _____ autorizza, fino a revoca, il CAAF FABI srl, anche per il tramite delle Società di servizi convenzionate, e dello sportello di _____ all'invio di comunicazioni, avvisi e documenti anche riguardanti la propria dichiarazione dei redditi, tramite lettera, posta elettronica o sms all'indirizzo di residenza fornito e/o ai seguenti recapiti: cellulare _____, e-mail _____
 Data _____ Firma del dichiarante _____

Conforme al provvedimento pubblicato il 28/02/2024 ai sensi dell'art. 1, comma 361, L. 24/12/2007 n° 244 e succ. modificazioni
 TeamSystem S.p.A. - Via Sandro Pertini, 88 - 61122 Pesaro (PU)

Gentile utente,

Il CAF che compila, integrandolo e/o modificandolo, o semplicemente trasmette all'Amministrazione Finanziaria il mod. 730 affidatogli dal proprio utente, assume a proprio carico ogni responsabilità sulla dichiarazione e sarà tenuta a risponderne - in caso di errore - sia per le sanzioni e gli interessi.

Per quanto appena detto sarà d'obbligo, per i nostri sportelli, prevedere un rigoroso ed analitico controllo su tutti i documenti che ci congenerai per la gestione della tua dichiarazione; in particolare, non saranno accolte autocertificazioni che non siano espressamente contemplate dalle norme tempo per tempo fissate dall'Agenzia delle Entrate e per le quali ti richiederemo, comunque, una esplicita assunzione di responsabilità e la dichiarata consapevolezza della sanzioni, civili e penali, conseguenti alla tua eventuale mendace dichiarazione.

AUTOCERTIFICAZIONE

Dichiarazione resa ai sensi del D.P.R. 28.12.2000, n. 445

Il sottoscritto MARIOTTI SIMONA, codice fiscale MRTSMN72L52I608R, consapevole delle conseguenze civili, penali e fiscali, conseguenti ad una falsa dichiarazione, sotto la propria responsabilità dichiara quanto segue:

RIGHI	DESCRIZIONE
Quadro B codice 8	In presenza di contratto a canone concordato, richiedo l'applicazione delle agevolazioni fiscali previste in dichiarazione (cedolare secca al 10% ovvero abbattimento del 30% della base imponibile a tassazione ordinaria), certificando di essere in possesso dell'attestazione di conformità del contratto medesimo rilasciata dalle associazioni di categoria firmatarie dell'accordo territoriale.
Per gli oneri esposti nel quadro E è stata fornita documentazione relativa a tutti gli eventuali contributi/rimborsi ricevuti da parte di Casse/Fondi Sanitari	
E 1	I documenti giustificativi, per un ammontare pari a euro, sono relativi a spese sanitarie per patologie da cui è affetto, esenti dalla partecipazione alla spesa sanitaria pubblica
E 3	E' stato riconosciuto portatore di handicap ai sensi dell'art. 3 della legge 104/92 dalla Commissione medica istituita ai sensi dell'art. 4 della stessa legge ovvero da altra Commissione medica pubblica ed è in possesso della relativa certificazione.
E 4 e E 25	E' stato riconosciuto portatore di handicap secondo: il verbale di accertamento dell'handicap, emesso dalla Commissione medica presso l'Asl, dal quale risulti che il soggetto si trova in situazione di handicap grave (art. 3, comma 3, della legge n. 104 del 1992), derivante da disabilità psichica oppure il certificato di attribuzione dell'indennità di accompagnamento (legge n. 18/1980 e legge n. 508/1988), emesso dalla Commissione a ciò preposta (Commissione per l'accertamento dell'invalidità civile di cui alla legge n.295/1990) oppure per i disabili con grave limitazione della capacità di deambulazione, o pluriamputati, occorre il verbale di accertamento dell'handicap, emesso dalla Commissione medica presso l'Asl, dal quale risulti che il soggetto si trova in situazione di handicap grave (art. 3, comma 3, della legge n. 104 del 1992), derivante da patologie (comprese le pluriamputazioni) che comportano una limitazione permanente della deambulazione. oppure per il non vedente e il sordo, occorre un certificato, rilasciato da una Commissione medica pubblica, che attesta la sua condizione Inoltre dichiara: - che nel quadriennio anteriore alla data di acquisto non è stato acquistato un analogo veicolo agevolato. - che l'autoveicolo è utilizzato in via esclusiva/prevalente a beneficio del disabile
E 5	Negli ultimi quattro anni non ha beneficiato di altra detrazione per l'acquisto di cani guida, ovvero ne ha beneficiato, ma si è determinata una situazione di perdita dell'animale.
E 7	Il contratto di mutuo ipotecario è stato stipulato per l'acquisto dell'abitazione principale, l'immobile oggetto del mutuo ipotecario è stato destinato ad abitazione principale entro i termini di legge previsti in funzione della data di stipula e le condizioni di detraibilità degli interessi sussistevano anche per l'anno d'imposta 2023.
E 8=>E10 Cod. 8	L'immobile oggetto del mutuo ipotecario è stato adibito a propria abitazione diversa da quella principale e tale condizione sussisteva anche per l'anno d'imposta 2023.
E 8=>E10 Cod. 10	L'immobile oggetto del mutuo ipotecario è stato destinato ad abitazione principale entro 6 mesi dal termine dei lavori e le condizioni di detraibilità degli interessi sussistevano anche per l'anno d'imposta 2023.
E 8=>E10 Cod. 18	Lo studente è iscritto ad un corso di laurea in un Comune diverso da quello di residenza, distante almeno 100 Km e comunque in una Provincia diversa. L'immobile preso in locazione è situato nello stesso comune in cui ha sede l'Università (anche nel territorio di uno Stato membro dell'UE o del SEE con i quali sia possibile lo scambio di informazioni) o in un comune limitrofo.
E 8=>E10 Cod. 33	Il contribuente che ha portato in detrazione le spese per l'asilo nido dichiara di non aver ricevuto dall'INPS il BONUS ASILO NIDO
E 41 - E 53	Si autocertifica che è stata effettuata la Comunicazione all'Agenzia sanitaria locale competente nel territorio in cui si svolgono i lavori dove previsto, ovvero che non doveva essere effettuata secondo le disposizioni normative relative alle condizioni di sicurezza nei cantieri.
X E 41 - E 56 E 61	Per le spese relative ad interventi che danno diritto alle detrazioni c.d. "Bonus Edilizi" dichiara di non aver optato ne' per la cessione del credito a intermediario e/o persona fisica, ne' di aver goduto dello sconto in fattura del medesimo credito
E 57	Che l'arredo/elettrodomestico acquistato è destinato all'abitazione oggetto di interventi di ristrutturazione per i quali fruisce delle agevolazioni fiscali e l'intervento rientra tra quelli indicati nella circolare dell'Agenzia delle entrate 18/09/2013, n. 29.
E 71 Cod. 1-2-3 codice 3	L'unità immobiliare ad uso abitativo presa in affitto per la quale si chiede la detrazione è adibita ad abitazione principale
E 71 codice 3	L'unità immobiliare presa in affitto è diversa da quella destinata ad abitazione principale dei genitori o di coloro cui sono affidati dagli organi competenti ai sensi di legge (codice 3).
E 72	Ha diritto alla detrazione per canoni di locazione spettante ai lavoratori dipendenti che trasferiscono la residenza per motivi di lavoro, avendo rispettato tutte le condizioni previste.
E 81	E' stato riconosciuto non vedente ai sensi della legge 382 del 1970 dalla Commissione medica pubblica ed è possessore di un cane guida.
Quadro I	Di non avere debiti erariali, iscritti a ruolo e scaduti e/o risultanti da avvisi di accertamento divenuti esecutivi, di ammontare superiore a 1.500,00 euro (artt. 29 e 31 D.L. 31/05/2010, n. 78).

DATA 21/08/2024

Allegato: copia del documento di identità

Simona Mariotti
(MARIOTTI SIMONA)
Firma

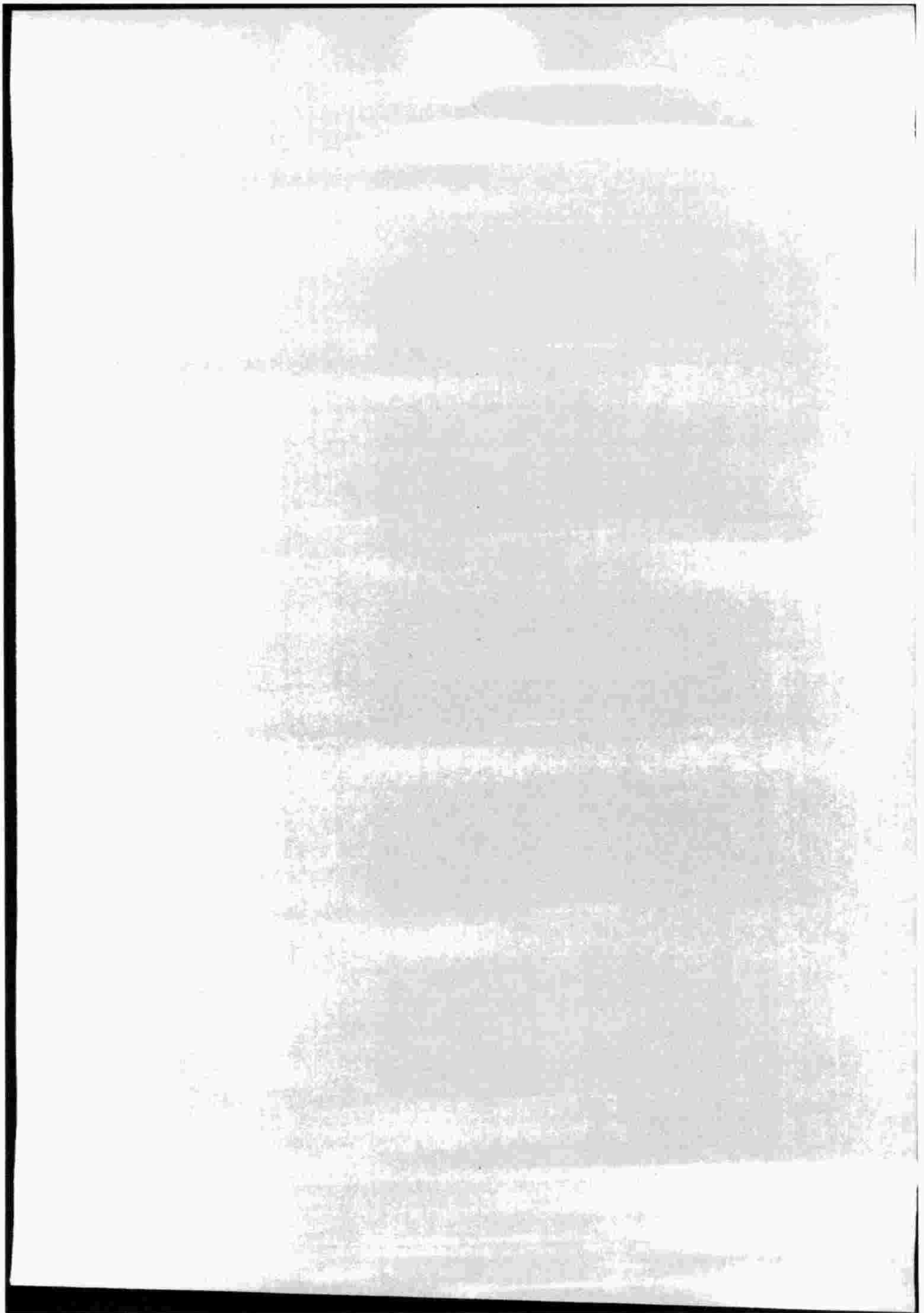

DICHIARAZIONE

(Rilasciata per gli effetti dell'articolo 21 del D.L. 30 Settembre 2003 n. 269)

Il sottoscritto MARIOTTI SIMONA nato a SENIGALLIA

il 12/07/1972 e residente in SENIGALLIA Prov. AN CAP 60019

Indirizzo VIA MAMIANI, 71 Codice fiscale MRTSMN72L52I608R

Dichiara:

che i seguenti familiari indicati nel quadro dei familiari a carico del modello 730/2024 predisposto per la dichiarazione dei redditi prodotti nell'anno 2023,

Tipo	Codice fiscale	Cognome e Nome	Mesi a carico	%	Detrazione affido

sono fiscalmente a proprio carico non avendo percepito nell'anno 2023 un reddito complessivo superiore a 2.840,51 Euro (per i figli fino di eta' non superiore a 24 anni il limite reddituale è aumentato a 4.000,00 Euro).

Dichiara inoltre di essere a conoscenza delle norme contenute nel comma 6 bis dell'art. 21 del d.l. 30 settembre 2003 n. 269 per le quali, il diritto alla deduzione per i familiari a carico di cittadini extra-comunitari è in ogni caso certificato dallo stato di famiglia rilasciato dal comune, se nella relativa anagrafe i familiari di tali cittadini sono effettivamente iscritti, ovvero da equivalente documentazione validamente formata nel Paese d'origine, ai sensi della legge ivi vigente, tradotta in italiano ed asseverata come conforme all'originale dal consolato italiano nel Paese di origine e di essersi attivato presso gli uffici del paese di origine e relativi consolati italiani per ottenere la documentazione richiesta.

In fede

Data 21/08/2024

Simona Mariotti
(MARIOTTI SIMONA)

