

# Curriculum Vitae

## Informazioni personali

Cognome/Nome: **Barcella Loredana**  
Cell.:  
Email:  
Cittadinanza: **Italiana**  
Nata a Reggio di Calabria il **04/08/1975**  
Indirizzo residenza:  
Città di residenza:  
Madrelingua **Italiano**  
Munita di **patente B**  
Automunita

## Istruzione e formazione

Date **06/06/2024**  
Qualifica professionale di cucina con il punteggio pari a 91  
(Panzini Senigallia)

## Hobby e tempo libero

Cucina e giardinaggio

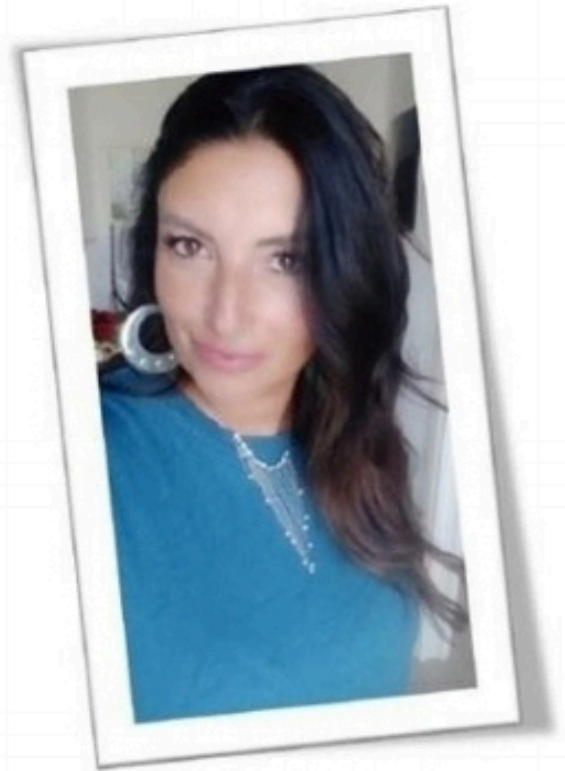

## Esperienze Professionali

- Tipo di attività o settore : **aiuto cuoco**  
Lavoro Ricoperto: preparazione delle portate per servizio mensa nelle scuole di Senigallia  
Date 15/10/2025 – ad oggi – Nome del datore di lavoro: Randstad (con contratto a chiamata per il Comune di Senigallia)  
**Lavoro ricoperto: preparazione e vendita al banco prodotti ittici**  
Date **07/04/2025 – 30/05/2025** - Nome del datore di lavoro: **Conad Marotta**  
Lavoro Ricoperto: preparazione delle portate per servizio mensa nelle scuole di Senigallia  
Date 15/10/2024 – 06/04/2025 – Nome del datore di lavoro: Randstad (con contratto a chiamata per il Comune di Senigallia)
- Tipo di attività o settore : **Coordinatrice in un set televisivo**  
Lavoro Ricoperto: Gestione dei camerini attori, sala trucco, bar, parrucco, sartoria, organizzazione tavoli buffet per i vari pasti della giornata messi a disposizione per la troupe  
Date 30/01/2024 – 25/06/2024 – Nome del datore di lavoro: "11 Marzo Film SRL"
- Tipo di attività o settore: **Pulizie**  
Lavoro ricoperto: **servizi di pulizie in appalto presso centro commerciale "Il MAESTRALE" di Senigallia**  
Date 01/10/2003 – 26/10/2022 - Nome del datore di lavoro: **con varie ditte che subentravano all'appalto** - Contratto Part-time 18h sett.
- Tipo di attività o settore: **TURISTICO/CUCINA**  
Lavoro ricoperto: **Tutto fare in cucina**  
Date 01/06/2003 – 21/07/2003 - Nome del datore di lavoro: **ditta Procacci Maria Grazia pensione RITA**  
Lavoro ricoperto: **Cameriera di sala**  
Date 01/06/2000 – 31/07/2000 - Nome del datore di lavoro: **ditta Montesi Emanuela Hotel HAMBURG**  
Lavoro ricoperto: **servizio bar**  
Date 01/12/1999 – 31/12/1999 - Nome del datore di lavoro: **S.r.l il GIRASOLE**
- Tipo di attività o settore: **COMUNE**  
Lavoro ricoperto: **Affissione manifesti**  
Date 01/02/2001 – 30/09/2001 - Nome del datore di lavoro: **Comune di Senigallia**

  
.....